

- dle rozdělovníku -

Váš dopis zn.	Spisová značka	Vyřizuje / linka	Datum
	S-	Ing. Magdalen Stehliková/	30.10.2014
	MHMP/1439596/2014/OZP/	236004217/	
	VII/174/1/ST	magdalena.stehlikova@praha.eu	

**Věc: I. Návrh na vyhlášení přírodní rezervace Prokopské údolí a ochranného pásma  
II. Seznámení s plánem péče**

**I.**

Odbor životního prostředí Magistrátu hl. m. Prahy je jako orgán ochrany přírody kompetentní podle ustanovení § 77a odst. 4 písm. g) zákona ČNR č. 114/1992 Sb., o ochraně přírody a krajiny, ve znění pozdějších předpisů (dále jen zákon) ke zpracování, oznámení a projednání záměru na vyhlášení a návrhu právního předpisu, kterým se vyhláší přírodní rezervace, přírodní památky a ochranná pásma těchto zvláště chráněných území a dále dle § 77a odst. 4 písm. e) zákona k projednání a schválení plánu péče o maloplošná zvláště chráněná území v kategorii přírodní památka a rezervace.

Na základě uvedeného Vám zasíláme na vědomí návrh na vyhlášení zvláště chráněného území přírodní rezervace Prokopské údolí a jeho ochranného pásma(dále jen návrh).

Území nově navrhované k zvláštní územní ochraně bude vyhlášeno v kategorii přírodní rezervace ve smyslu ustanovení § 33 zákona. Jedná se o nové vyhlášení zvláště chráněného území chráněného již od roku 1978, rozšířeného o část evropsky významné lokality Prokopské údolí (CZ0110050) s upřesněnými hranicemi na základě pozemkových poměrů a znalostí o výskytu předmětu ochrany. Nařízením vlády č. 318/2013 Sb., kterým se stanoví národní seznam evropsky významných lokalit v rámci soustavy Natura 2000, byla v prostoru uvedené přírodní rezervace navržena evropsky významná lokalita Prokopské údolí. Česká republika se zavázala, že nejpozději do šesti let od přijetí lokality do evropského seznamu (aktualizovaného seznamu lokalit významných pro Společenství v kontinentální biogeografické oblasti [2008/25/ES]) zajistí

územní ochranu celé této lokality. Do území uvedené evropsky významné lokality byla při vymezování těchto lokalit začleněna i přírodní památka Opatřilka – Červený lom, která je v rámci tohoto návrhu zahrnuta do území navržené přírodní rezervace Prokopské údolí. Předpokládá se, že v procesu následného vyhlášení uvedené přírodní rezervace tak přírodní památka Opatřilka-Červený lom zanikne a její území bude následně chráněno jako součást přírodní rezervace Prokopské údolí.

Navržené ochranné pásmo je tvořeno pozemky v katastrálním území Hlubočepy, Jinonice, Radlice, Smíchov a Stodůlky. Navržené ochranné pásmo se v porovnání s ochranným pásmem stávajícím zmenšuje, nejsou zahrnuty pozemky v souvislé městské nebo chatové zástavbě, atp.

Navržené území přírodní rezervace je vymezeno v katastrálních územích Jinonice a Hlubočepy. Předmětem ochrany je ojedinělá geologická, geomorfologická lokalita s význačným výskytem zvláště chráněných rostlin a živočichů, zejména suchomilných druhů. Jedná se zejména o společenstva :

- Vápnité nebo bazické skalní trávníky (*Alyso-Sedion albi*) (T6.2B),
- Panonské skalní trávníky (*Stipo-Festucetalia pallentis*)(T3.1., T3.2),
- Polopřirozené suché trávníky a facie křovin na vápenitých podložích (*Festuca-Brometalia*)(T3.3D, T3.4D),
- Lesy svazu *Tilio-Acerion* na svazích, sutích a roklich (L4),
- L3.1 Hercynské dubohabřiny.

Území je také výjimečné řadou významných geologických profilů, výskytem geologických i geomorfologických fenoménů jako jsou např:

- Novoveské vulkanické centrum, tvořené pyroklastiky a bazalty silurského stáří (Hemrovy skály), skalnaté svahy Butovického hradiště ,
- břehy nad Prokopským a Dalejským potokem spolu s řadou opuštěných lomů.

V území je dále odkryt souvislý geologický vrstevní sled od svrchního ordoviku (kosovské souvrství) až po střední devon (srbské souvrství). Cenné jsou také lokality s bohatými nálezy fosilií (zkamenělin).

Rozloha navržené přírodní rezervace je asi 174 ha. Návrh plánu péče pro tuto přírodní rezervaci je navrhován na období let 2015 až 2021.

Písemné námitky k předloženému návrhu může uplatnit hl. m. Praha a vlastníci nemovitostí dotčených navrhovanou ochranou ve lhůtě 90 dnů od doručení písemného oznámení o předložení návrhu k projednání, má-li být takové písemné oznámení vlastníkově nemovitosti zasíláno, jinak ve lhůtě 90 dnů ode dne zveřejnění oznámení. Námitky proti návrhu se podávají orgánu ochrany přírody příslušnému k vyhlášení zvláště chráněného území nebo jeho ochranného pásma, k námitkám uplatněným po uvedené lhůtě se nepřihlíží. Orgán ochrany přírody příslušný k vyhlášení je odbor životního prostředí Magistrátu hlavního města Prahy, Jungmannova 35, Praha 1. Žádáme vlastníky, aby při podávání námitek uváděli parcelní čísla a

katastrální území parcel, které jsou zařazeny do návrhu na vyhlášení přírodní rezervace Prokopské údolí a ke kterým svoji námitku uplatňují.

Vlastník je oprávněn uplatnit námitky jen proti takovému navrženému způsobu nebo rozsahu ochrany, jímž by byl dotčen ve výkonu svých práv nebo povinností. Orgán ochrany přírody rozhodne o došlých námitkách do 60 dnů od uplynutí lhůty pro uplatnění námitek. Orgán ochrany přírody uvede následně návrh do souladu s námitkami, kterým bylo vyhověno. K námitkám podaných po lhůtě nebude přihlédnuto.

## II.

Magistrát hlavního města Prahy, odbor životního prostředí jako příslušný orgán ochrany přírody podle ustanovení § 77a odst. 4 písm. e) zákona, dále oznamuje v souladu s ustanovením § 38 zákona, že byl zpracován návrh plánu péče o navrhovanou přírodní rezervaci Prokopské údolí na období 2015 – 2021.

Oznamujeme tak možnost seznámit se dle § 38 odst. 3 zákona č. 114/1992 Sb., s uvedeným návrhem plánu péče. Plán péče se zpracovává pro každé chráněné území jako dokument pro směřování vývoje a lidské činnosti, zejména pro praktické zásahy v rámci péče v území.

Připomínky k návrhu plánu péče je možné zaslat písemně nejpozději do 90 dnů od dne obdržení tohoto oznámení na odbor životního prostředí Magistrátu hlavního města Prahy, Jungmannova 35, Praha 1.

Návrh na vyhlášení přírodní rezervace Prokopské údolí bude společně s návrhem plánu péče zveřejněn po dobu 90 dnů na elektronické úřední desce Magistrátu hl. m. Prahy ([www.praha-mesto.cz](http://www.praha-mesto.cz)) a dále také na Portálu veřejné správy ([www.portal.gov.cz](http://www.portal.gov.cz)). S návrhem plánu péče se lze seznámit na odboru životního prostředí, Jungmannova 35, Praha 1, 4. poschodí, dveře č. 412, vždy v úřední dny; pondělí 12 – 17 hod., středa od 8 - 18 hod. V případě osobní návštěvy doporučujeme předem kontaktovat referenta na uvedeném telefonním čísle – Ing. Magdalena Stehlíková, telefon: 236 00 4217.

Ing. Ivan **B e d n á ř**

vedoucí oddělení ochrany přírody a krajiny

**Přílohy** - návrh na vyhlášení zvláště chráněného území přírodní rezervace Prokopské údolí a ochranného pásma

**Rozdělovník –**

1. **Agentura hospodaření s nem.majetkem Ministerstva obrany, Odbor územní správy majetku, Hradební 772/12, 11000 Praha 1 (Česká republika, právo hospodařit s majetkem státu) IČ 60162694**
2. **Českomoravský cement, a.s., Mokrá 359, 664 04 Mokrá – Horákov  
IČ:26209578**
3. **Hlavní město Praha Odbor evidence, správy a využití majetku, Nám. Franze Kafky 1, 110 00 Praha 1**
4. **Hlavní město Praha Odbor městské zeleně a odpadového hospodářství, Jungmannova 35, Praha 1 110 01**
5. **Fotbalový klub Zličov 1914, Ke hřbitovu 5, 15200 Praha 5 IČ:18628231**
6. **International business grup s.r.o., Janského 2422, Praha 5 15500  
IČ:25927574**
7. **K. C. I. , Pekařská 603/12, Praha 5 155 00, IČ: 25143841**
8. **Městská část Praha 13, Sluneční nám. 2580/13, 15800 Praha 5 – Studůlky  
(svěřená správa nemovitosti) IČ:00241687**
9. **Městská část Praha 5, náměstí 14. října 1381/4, 15000 Praha 5 – Smíchov  
(svěřená správa nemovitosti) IČ: 0063631**
10. **Pražská agrární společnost a.s., Ke Smíchovu 8, 15000 Praha 5 IČ:62418696**
11. **Proimpro s.r.o., Pod vodojemem 1059, 14900 Praha 4 IČ: 49704656**
12. **Rohlovský mlýn s.r.o., Rohlovská 20, Holyně, 15400 Praha 5 IČ:27571599**
13. **Správa železniční dopravní cesty, Česká republika Dlážděná 1003/7, 11000 Praha 1 (Česká republika, právo hospodařit s majetkem státu) IČ: 70 99 42 34**
14. **Státní pozemkový úřad, Husinecká 1024/11a, 13000 Praha 3 – Žižkov  
(Česká republika, právo hospodařit s majetkem státu) IČ: 01312774**

- 15. Státní statek hl. m. Prahy „v likvidaci“, Holečkova 3178/8, Praha 5 – 150 00 (Česká republika, právo hospodařit s majetkem státu) IČ: 00064092**
- 16. Univerzální stavební a.s., Smolenská 261/23, Praha 10 101 00 IČ: 41190866**
- 17. Úřad pro zastupování státu ve věcech majetkových, Rašínovo nábřeží 390/42, 12800 Praha 2 (Česká republika, právo hospodařit s majetkem státu) IČ: 69797111**
18. Ambrož Petr, Rožmberská 642, 198 00 Praha 9 - Kyje
19. Antošík Lubomír Ing. MBA., Bellušova 1816/31, 15500 Praha 5
20. Antošíková Alena Mgr., Bellušova 1816/31, 15500 Praha 5
- 21. Bauer Miroslav, Amforová 1932/21, 15500 Praha 5 DS: ifznypr**
22. Beneš Petr, V Hůrkách 2091/23, Praha 5 15800
23. Beneš Vlastimil, Prvomájová 1259/16, 15300 Praha 5
24. Benešová Vlasta, Holyně 20, Praha
25. Beránek Jaromír, JUDr, Na Vidouli 637/7, Praha 5 15800
26. Běl Viktor, Bernolákova 1226/2, 14200 Praha 4
27. Bittner Pavel, Lucemburská 2014/26, 130 00 Praha 3 - Vinohrady
- 28. Bouzek Michal, Před Cibulkami 317/6, 15000 Praha 5 DS : 829ji4d**
29. Brejcha Jan, K Jihu 29, Praha 5 15800
30. Brejcha Martin Ing., K Jihu 29, 15800 Praha 5 – Jinonice
31. Brettl Vojtěch, Jilemnického 600/5, 16000 Praha 6
32. Brettlová Zdeňka, Podholí 243/10a, 16500 Praha
33. Buňátová Eva, Brdičkova 1907/29, 15500 Praha 5
- 34. Buriánková. Alina, JUDr, Záhořanského 1644/3, 12000 Praha 2 IČ: 66224403**
35. Bussová Jiřina, Dasnická 309, 152 00 Praha 5

- 36. Čermák Václav Ing., K Opatřilce 663, 15800 Praha 5
- 37. Čermák Martin, Ptice 145 – 252 18
- 38. Červová Vokounová Marcela , Sídliště 591, 33828 Radnice
- 39. Červenková Jaroslava, Lamačova 915/37, Praha 5 158 00
- 40. Čihař Martin, RNDr.CSc., Guth-Jarkovského 500, 25082 Úvaly
- 41. Čuba František, Ing., U jinonického rybníčka 7/1, Praha 5 15800
- 42. Danielková Hana, Čechova 628, Přelouč 535 01
- 43. Deport Jan Ev., Hlubočepská ,15200 Praha 5
- 44. Marie Dobrá, Suchý vršek 2135/7 ,15800 Praha 5
- 45. Dolista Vlastimil, K Zabrkům 111/4, 15400 Praha 5
- 46. Dolistová Věra, K Zabrkům 111/4, 15400 Praha 5
- 47. Doušová Jarmila, Nezvalova 832, 15600 Praha 5
- 48. Dufek Antonín, V Klukovicích 321, Praha 5 152 00
- 49. Dvořáková Marie, Hlubočepská 22/52, 15200 Praha 5 – Hlubočepy
- 50. Eliášová Jana , Národní 40/43, Praha 1 110 00
- 51. Fiala Jindřich, Jiráskova 731, 56201 Ústí nad Orlicí
- 52. Fodorová Marie, Na Placích 1169/7, 15200 Praha 5
- 53. Frank Luboš, Na Svárově 606, Dolní Břežany 25 41
- 54. Frantová Marie, Lumiérů 497/33, 15200 Praha 5
- 55. Gervais Jaroslava, Nevanova 1069/37, 16300 Praha 6
- 56. Hartmanová Jana, Kodymova 2535/16 Praha 5 15800
- 57. Havel Ivan, Ing. MSc., Ph.D, Pod útesy 1193/3,15200 Praha 5
- 58. Havlín Milan, Masná 696/21, Praha 1 11000
- 59. Havlínová Hana , Masná 696/21, Praha 1 11000

- 60. Héraud Pierre Henri, Chemin de Loup 70, 31100 Toulouse, Francie
- 61. Héraud Martine Héléne , Avenue du Jura 44, 01210 Ferney-Voltaire, Francie
- 62. Holler Jiří, Obvodová 58, Brnky 25066
- 63. Hora Karel, Za zámečkem 506/6, Praha 5 15800
- 64. Horák Čeněk, K Vodárně 281. Kaznějov. 33151 Kaznějov
- 65. Horecká Martina , Ant. Dřevo 117, Stehelčevy 27342
- 66. Horká Eliška, Pod Kesnerkou 2553/40, 15000 Praha 5
- 67. Horňák Miroslav Ing. , Sinkulova 78/33, 14700 Praha 4
- 68. Horňáková Šárka, Na výsledku I 1523/3, 14000 Praha 4
- 69. Hübschmannová Anna , U laboratoře 565/4, 16200 Praha 6
- 70. Hurdálek Jiří, K Dalejím 1180/6, 15200 Praha 5 - Hlubočepy
- 71. Hýbler Jaroslav, Čejkovice 36, 67178 Čejkovice
- 72. Hýblerová Emilie, Čejkovice čp.36, 67178 Čejkovice
- 73. Hypšman Jiří, U kolejí 320/14, 16100 Praha 6
- 74. Hypšman Miloš, K parku 732, 16400 Praha 6
- 75. Chovancová Bronislava, Mansfeldova 788/11, 19800 Praha 9
- 76. Janák Lubor, Tvrdého 567/24, Strážnice 602 00
- 77. Janáková Věnceslava, Tvrdého 567/24, Strážnice 602 00
- 78. Jiřina Jandová, Na Jabloňce 769/22, 18200 Praha 8
- 79. Janovský Micheal, Štichova 651/48, 14900 Praha 4 - Háje
- 80. Jarovská Romana, Karmelitská 298/22, 11800 Praha 1
- 81. Albert Jarovský, Karmelitská 298/22, 11800 Praha 1 - Malá Strana  
IČ:16880269**
- 82. Javůrková Olga, Osadní 46/39, Praha 7 170 00

83. Jiráková Lucie, Lamačova 915/37, Praha 5 15200
84. Jaroslav Jiroušek, Jetětice čp.88, 39848 Písek
85. **Jirsa Jiří, Jedomělice 117 - 273 78 DS: kpea62m**
86. Johnston Blanka, Sandhill Rd. 280, Ontario KANADA
87. Jurda Josef, Janského 2420/21, 15500 Praha 5
88. Kabíček Josef, U Blaženky 2852/49, 15000 Praha 5
89. Kadečková Blanka ak. mal., Nad pomníkem 344/3, 15200 Praha 5
90. Kania Jiří Ing. , Na okraji 108/68, 16200 Praha 6
91. Karas Václav , Laudova 1013/17,16300 Praha 6
92. Karasová Irena , Laudova 1013/17, 16300 Praha 6
93. Kauská Alice, Dolina 72/3, Praha 6 165 00
94. Kerulová Olga, Dražice 39, Benátky nad Jizerou 294 74
95. Kolman Odřich, V remízku 1030/19, Praha 5 152 00
96. Kolman Pavel, Jindřicha Plachty 1011/7, 1500 Praha 5 Smíchov
97. Kolmanová Vlasta, Jindřicha Plachty 1011/7, 15000 Praha 5 - Smíchov
98. Kopecký Miloš, Lochovice u Berouna – ústav, 26751
99. Kopecký Martin, Hlavatého 662/17, 14900 Praha 4
100. Kopecký Karel, Bergerova 1115/2, 18200 Praha 8
101. Kopecký Zdeněk, Jánského 2235/49, 15500 Praha 5
102. Košteynová Markéta, Československé armády 481, 54901 Nové Město nad Metují
103. Kotrba Petr, Pštrossova 200/21, 11000 Praha 1
104. Kratochvil Fener Suzana, Baumgartenstrasse 21, 4917 Melchnau Švýcarsko



- 105. Kriseová Milena, Wuchterlova 337/20, 16000 Praha 6
- 106. Krupičková Eva, U teplárny 1212/9, Praha 5 158 00
- 107. Kubr Jan, Ohradská 608/4a, Praha 5 15800
- 108. Kubrová Marie, Ohradská 222/2 ,15800 Praha 5
- 109. Kubrová Jarmila, Ohradská 222/2 ,15800 Praha
- 110. Kuchař Karel MUDr. , Prvního pluku 321/19, 18600 Praha 8
- 111. Ledvinová Marie , Lipany, 10300 Praha
- 112. Leemann Jaroslava, Do Klukovic 301, 15200 Praha 5
- 113. Lišák Jan, Komušín 2, 34101 Horažďovice
- 114. Lišková Alena, Dělnická 298, Dolní Břežany 252 41
- 115. Löfler Josef, Podjavorinské 1598/6, 149 00 Praha 4
- 116. Lund Marie, Jindřicha Plachty 1162/20, 15000 Praha 5
- 117. Machoň Jiří Ing. , Na Hádku 618, 10700 Praha 10
- 118. Machoň Dalibor, Hvězdářská 511/35, 15900 Praha 5
- 119. Machoň Václav, Doc. Ing. CSc., Zborovská 619/49, 15000 Praha 5
- 120. Machoň Martin Ing., MBA, Slezská 2141/116, 13000 Praha 3
- 121. Maroušková Alena, K Haltýři 687/15, 18100 Praha 8
- 122. Martincová Jana, Slivenecká 77/1,15200 Praha 5 - Hlubočepy
- 123. Matoušek Václav, K Dalejím 107, 15200 Praha 5
- 124. Matoušek Vladislav, K Dalejím 107, 15200 Praha 5
- 125. Matys Zdeněk, Nad Pomníkem 344/3, 15000 Praha 5
- 126. Mayer Thorsten, Chorinestr. 53, 10435 Berlín, Německo
- 127. Mayer Jiří, Am Zeigenkopf 7, 58515 Lüdenscheid , Německo
- 128. Mayer Reinhold, Heřmánky 27, 47201 Dubá

- 129. Mayer Pavel, Chorinerstr. 53, 10435 Berlín, Německo
- 130. Pierre Meme, Rotavská 2642/2a, Praha 5 155 00
- 131. Menzel Filip, nábřeží Kap.Jaroše 1000/7, 17000 Praha 7
- 132. Moravcová Alena , Před Skalkami II 175/11a, 10600 Praha 10
- 133. Morávková Ludmila, Semín 45 – 535 01
- 134. Musiolová Eva, Dlouhá 1042/1, 41002 Lovosice
- 135. Navrátil Vlastimil Ing., Mánesova 1613/54, 12000 Praha 2
- 136. Navrátilová Zdeňka, Velké Kunratické 1308/14, 14800 Praha 4
- 137. Nováková Marie, Ke sklárně 2591, 15000 Praha 5
- 138. Nováková Marie, Láskova 1796/15, Praha 4 149 00
- 139. Oborná Denisa, Pod novým lesem 149/40, 16200 Praha 6
- 140. Olehlová Hana Mudr, Jenišovská 1161/6, 15800 Praha 5 - Košře
- 141. Palme Alena, Otínská 1115/33, 15300 Praha 5
- 142. Palme Vladimír, Otínská 1115/33, 15300 Praha 5
- 143. Paterová Daniela Ing., Michelská 1/7, 14000 Praha 4
- 144. Pavel Antonín, Petržilkova 2264/18, Praha 5 15800
- 145. Pavlíková Otylka , JUDr, U zeměpisného ústavu 399/6, Paha 6 160 00
- 146. Pecková Jana, Moskevská 1464/61, 10100 Praha 10
- 147. Penková Jiřina, Tovární 202/3, 17000 Praha 7
- 148. Petera Aleš Ing., Průběžná 288/11, 100 00 Praha 10
- 149. Petr Václav, Staroměstské náměstí 478/26, 11000 Praha 1
- 150. Pipková Blanka Ing., Pajerova 3165/6, 15000 Praha 5
- 151. Píza Petr Ing., Eichlerova 150/5, 15500 Praha 5

- 152. Podhájská Milena, Fortenská 42, 27401 Slaný
- 153. Procházka Pavel , Smrková 1515, 25082 Úvaly
- 154. Procházka Ivan, Prof. Ing. DrSc., Jinonická 204/59, 15800 Praha 5
- 155. Procházka Jaroslav, Jordana Jovkova 3251/1, Praha 4 143 00
- 156. Procházka Pavel, Smrková 1515, Úvaly 250 82
- 157. Procházková Marta, Seletice 46 - 28934
- 158. Procházková Daniela Ing., Smrková 1515, 25082 Úvaly
- 159. Prošková Věra, Livornská 447, 10900 Praha 10
- 160. Průša Jiří, Koněvova 151/24, 13000 Praha 3
- 161. Průša Rudolf, Pod Hvězdou 143/6, 16200 Praha 6
- 162. Průša Pavel, Pod Hvězdou 77/5, 16200 Praha 6
- 163. Prušvicová Anna, Hlubočepská 38/60, 15200 Praha 5
- 164. Reslerová Hana, Pod Čertovým pahorekem 464, Příbram VII 261 01
- 165. Roubíček Jan, Vršní 152/10, 18200 Praha 8
- 166. Roubíček Michal, Antonínská 424/8, 16300 Praha - Řepy
- 167. Roubíček Jiří, Na Moklině 676/40, 16300 Praha 6
- 168. Růžicková Julie, Ptice 231 252 18
- 169. Řezaninová Ivana, Havanská 450/4, 17000 Praha 7
- 170. Řihák Antonín, Václavská 2068/14, Praha 2 12000
- 171. Seidl Miroslav , Zelený Pruh 1686/105, 14000 Praha 4
- 172. Sekerová Jarmila, Novodvorská 1085/100, 14200 Praha 4
- 173. Shenar Martin, Sušická 1847/17, 16000 Praha 6
- 174. Simandl Jan Ing., Hoštická 505/50, 64200 Brno
- 175. Simandlová Marie Mgr., Hoštická 505/50, 64200 Bosonohy

176. Skalník Petr, U Dubu 1822/54, Praha 4 147 00
177. Skalník Martin, Košická 368/54, Praha 4 147 00
178. Skalníková Vladimíra Mudr, Dubu 1822/54, Praha 4 147 00
179. Smialek Stanislav, Suchý vršek 2120/4, 15800 Praha 5
180. Smilková Krystyna, , Suchý vršek 2120/4, 15800 Praha 5
181. Sochor Martin, Perneroва 536/61, 18600 Praha 8 - Karlín
182. Soldánová Marie, Ohradská 224/3, 15800 Praha Jinonice
183. Součková Martina, Černého 513/5, Praha 8 182 00
184. Stavinohová Kristina , Václavská 2068/14, 12000 Praha 2
185. Stojáková Ivanka, rybná 683/17, Praha 1 11000
186. Suchá Jiřina, Hradské náměstí 1626/3, Praha 5 15500
187. Suchá Marie, CHoteč 5 - 25226
188. Svobodová Libuše , Butovická 446/28, 15800 Praha 5 - Jinonice
189. Svojková Blanka, Chvalova 1091/7, 13000 Praha 3
190. Šabatová Božena, Přístavní 1189/53, Praha 7 170 00
191. Šandera Hynek Ing., Suchý vršek 2099/49, Praha 5 15000
192. Šandera Zbyněk, Na Valtické 698/65, Charvátská Nová Ves 69141
193. Šandera Petr Ing., Suchý vršek 2099/49, 15000 Praha 5
194. Šarbochová Zdeňka, Krátká 333/3, Poděbrady III 29001
195. Šarbochová Jiřina , Lipany Praha
196. Šeitrová Marie, Proboštovský sad 223/29, 41712
197. Šemberová Jitka, Ing., Bělásková 768, 14900 Praha 4
198. Šesták Jan, Brhlíkova 187/1, Praha 5 – Motol 150 00

199. Šíkl Alois, Cukrovarnická , 16200 Praha 6
200. Šíková Milada, Cukrovarnická , 16200 Praha 6
201. Šilhavá Jindřiška, Nad Zlíchovem 458/20, 15200 Praha 5
202. Šilhavý Miroslav , Nad Zlíchovem 458/20, 15200 Praha 5
203. Šínová Petra, Ing., Vojtěšská 211/6, Praha 1 11000
204. Šírová Helena Mgr., Smetanova 568, 46841 Šumburk nad Desnou
205. Špic Jan, Pod Kesnerkou 2826/29, Praha 5 15000
206. Štastný Josef, Ing., Pod Kesnerkou 2826/29, 15000 Praha 5
207. Štastný karel, Ing., Pajerova 3114/8, 15000 Praha 5
208. Štastný Václav, Na Záměšli 502/3 , 15000 Praha 5
209. Štys Dalibor, Ing., U družstva Práce 1476/76, Praha 4 140 00
210. Tomek František, Astor Place Williston Park 33, New York Spojené státy
211. Tomek Karel, Astor Place Williston Park 33, New York Spojené státy
212. Tomková Anna, Ke Sklárně 2591, Praha 5 15000
213. Truneček František, Petrbokova 1649/10, 15500 Praha 5
214. Tržil Karel, V Podhoří 258/36, Praha 7 171 00
215. Tysovská marie , Ing., Dubová 102/2, 25101 Strašín
216. Váchová Alena, Na dolinci 169/36, Praha 5 15500
217. Václav Petr, Staroměstské nám. 478/26,, Praha 1 11000
218. Vejvodová Jiřina , Ke Koulce 1167/10, 15000 Praha 5
219. Virt Ivo, Ing. arch., Pod Lipkami 1709/54, Praha 5 150 00
220. Vlachová Eva, Kopanská 121/13, 15400 Praha 5
221. Vlčková Milada, Sonnenleite 21, 44882 Bochum Německo
222. Vodičková Jarmila, Ing., Starokošířská 449/5, 15000 Praha 5

- 223. Vodruška Jiří, Do Klukovic 301, 15200 Praha 5
- 224. Vodvářka Václav, Lipence Praha
- 225. Vodvářka Antonín, Lipany Praha
- 226. Vodvářka Karel, Lipany Praha
- 227. Vodvářka Václav, Lipany Praha
- 228. Vodvářková Anna, Lipany Praha
- 229. Vokoun Antonín, Ing., Elišky Krásnohorské 1128, 29421 Bělá pod Bezdězem
- 230. Vrátný Zdeněk, Wundstr. 11, 10435 Berlín Německo
- 231. Vrbatová Emilie , Vrchlického 1007, 15000 Praha 5
- 232. Wiedermannová Daniela , Libkovice pod Řípem 33, 41301 Libkovice pod Řípem
- 233. Zuna Jiří, Nad Šárkou 92, 16000 Praha 6
- 234. Zunová Magdalena, Petrovická 12, 10000 Praha 10
- 235. Žáková Ervína, Pod útesy 91/7, Praha – Hlubočepy 152 00
- 236. Ženíšek Kamil, Mírová 513, 29501 Mnichovo Hradiště
- 237. Žilina Josef, Pod Vavřincem 242/1, 15800 Praha 5 - Jinonice
- 238. Žilinová Věra, Pod Vavřincem 242/1, 15800 Praha 5 - jinonice
- 239. Žižková Eva, Vítězná 419/15, 15000 Praha 5
- 240. Žižková Silvie, Písecká 2231/10, Praha 3 13000
- 241. spis

Neznámí účastníci řízení – doručuje se veřejnou vyhláškou podle ustanovení § 25 odst. 1 zákona č. 500/2004 Sb., správní řád, ve znění pozdějších předpisů:

neznámý účastník – k. ú. **HLUBOČEPY**

<i>ČÍSLO PARCELY</i>	<i>UDAJE Z KATASTRU NEMOVITOSTI</i>
1328	Weinzettel Rudolf, Weinzettelová Irma, Weinzettel Viktor, Weinzettelová Otilie
1336	Felix Alois , Praha
1337	Němeček Josef, Němečková Růžena, adresa neznámá
1338	Mráček Konstantin, Praha
1339	Mráček Konstantin, Praha
1340	Gottwaldová Karla, adresa neznámá, Šurovská Josefa, Praha,
1334	Cířka Jindřich, Praha
1250	Součková Alžběta ,Praha

neznámý účastník – k. ú. **JINONICE**

<i>ČÍSLO PARCELY</i>	<i>UDAJE Z KATASTRU NEMOVITOSTI</i>
1196	Hájek Josef, adresa neznámá

## Návrh na vyhlášení zvláště chráněného území přírodní rezervace Prokopské údolí a ochranného pásma dle §4 odst.1) vyhlášky č. 64/2011 Sb.

**A) Název zvláště chráněného území :** Prokopské údolí

**B) Určení předmětu ochrany a jeho popis:**

Předmětem ochrany je ojedinělá geologická, geomorfologická lokalita s význačným výskytem zvláště chráněných rostlin a živočichů, zejména suchomilných druhů. Jedná se zejména o společenstva :

- Vápnité nebo bazické skalní trávníky (Alyso-Sedion albi) (T6.2B)
- Panonské skalní trávníky (Stipo-Festucetalia pallentis)(T3.1., T3.2)
- Polopřirozené suché trávníky a facie křovin na vápenitých podložích (Festuca-Brometalia)(T3.3D, T3.4D)
- Lesy svazu Tilio-Acerion na svazích, sutích a roklich (L4)
- Hercynské dubohabřiny (L3.1)

Území je také výjimečné řadou významných geologických profilů, výskytem geologických i geomorfologických fenoménů jako jsou např:

- Novoveské vulkanické centrum, tvořené pyroklastiky a bazalty silurského stáří (Hemrovy skály), skalnaté svahy Butovického hradiště ,
- břehy nad Prokopským a Dalejským potokem spolu s řadou opuštěných lomů.

V území je dále odkryt souvislý geologický vrstevní sled od svrchního ordoviku (kosovské souvrství) až po střední devon (srbské souvrství). Cenné jsou také lokality s bohatými nálezy fosilií (zkamenělin).

**C) Uvedení cílů ochrany zvláště chráněného území:**

Ochrana stávajících společenstev a hodnotných geologických fenoménů, druhové pestrosti flory a navázaných druhů fauny.

**D) Návrh kategorie ochrany zvláště chráněného území:**

Přírodní rezervace

**E) návrh bližších podmínek ochrany:**

Na území přírodní rezervace lze jen s předchozím souhlasem orgánu ochrany přírody .



- a) provádět terénní úpravy a změny vodního režimu,
- b) provádět změny druhu pozemku,
- c) pořádat a organizovat hromadné sportovní, turistické a jiné veřejné akce

**F) přehled katastrálních území a parcelních čísel, které tvoří navrhovanou přírodní rezervaci a ochranné pásmo :**

Viz tabulky na konci dokumentu.

**G) orientační výměra zvláště chráněného území: 174 ha**  
**orientační výměra zvláště chráněného území: 115ha**

**H) odůvodnění návrhu na vyhlášení zvláště chráněného území**

Navrhovaná přírodní rezervace leží v katastrální území Jinonice a Hlubočepy.

Přírodní rezervace je tvořena převážně údolním zářezem Dalejského a Prokopského potoka včetně svahů a vrchů směrem k zástavbě Radlic a Jinonic, kde se směrem k Vltavě rozšiřuje.

Jedná se o nové vyhlášení zvláště chráněného území chráněného od roku 1978, rozšířené o evropsky významnou lokalitu Prokopské údolí (CZ0110050) s upřesněnými hranicemi na základě pozemkových poměrů a znalostí o výskytu předmětu ochrany. Nařízením vlády č. 318/2013 Sb., kterým se stanoví národní seznam evropsky významných lokalit v rámci soustavy Natura 2000, byla v prostoru přírodní rezervace navržena evropsky významná lokalita Prokopské údolí. Česká republika se svým vstupem zavázala tyto lokality vyhlásit za zvláště chráněné.

Důvodem vyhlášení zvláště chráněného území je také zachování tohoto z ekologického hlediska velmi cenného území a jeho ochrana před možnými negativními zásahy.

Cílem ochrany je vhodným postupem udržet stav lokality a navrženým plánem péče směřovat činnosti a vývoj lokality k zachování předmětu ochrany.

**odůvodnění návrhu na vyhlášení ochranného pásma:**

Cílem vymezení ochranného pásma je zabezpečit optimální podmínky pro existenci zvlášť chráněných druhů, zachovat pro ně atraktivitu území a zejména návaznost s vlastním zvláště chráněným územím. Ochranné pásmo zde navíc slouží jako nárazníkové pásmo negativním vlivům prostředí.

Orientační mapa na pokladě základní mapy 1 : 10 000

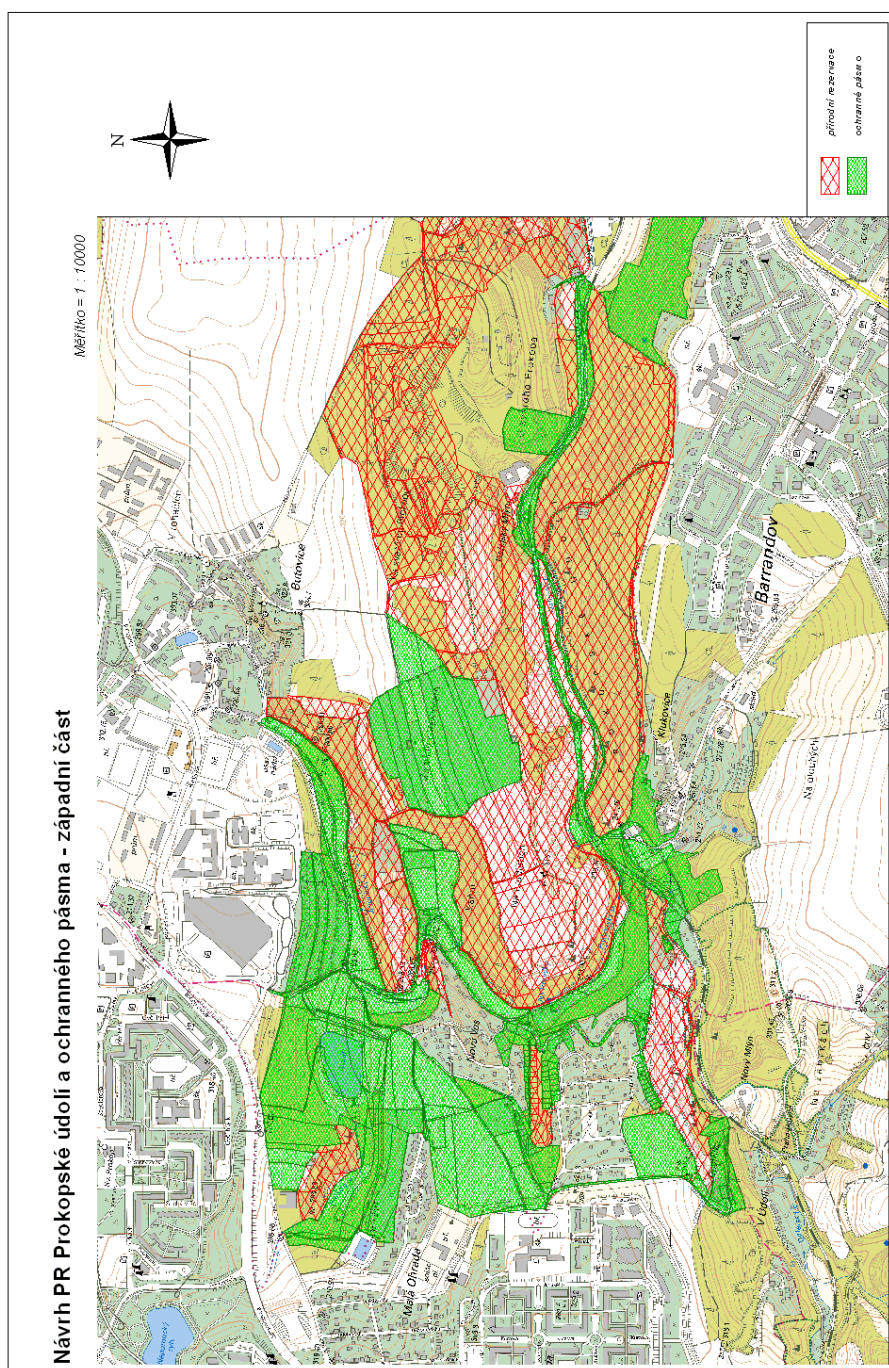

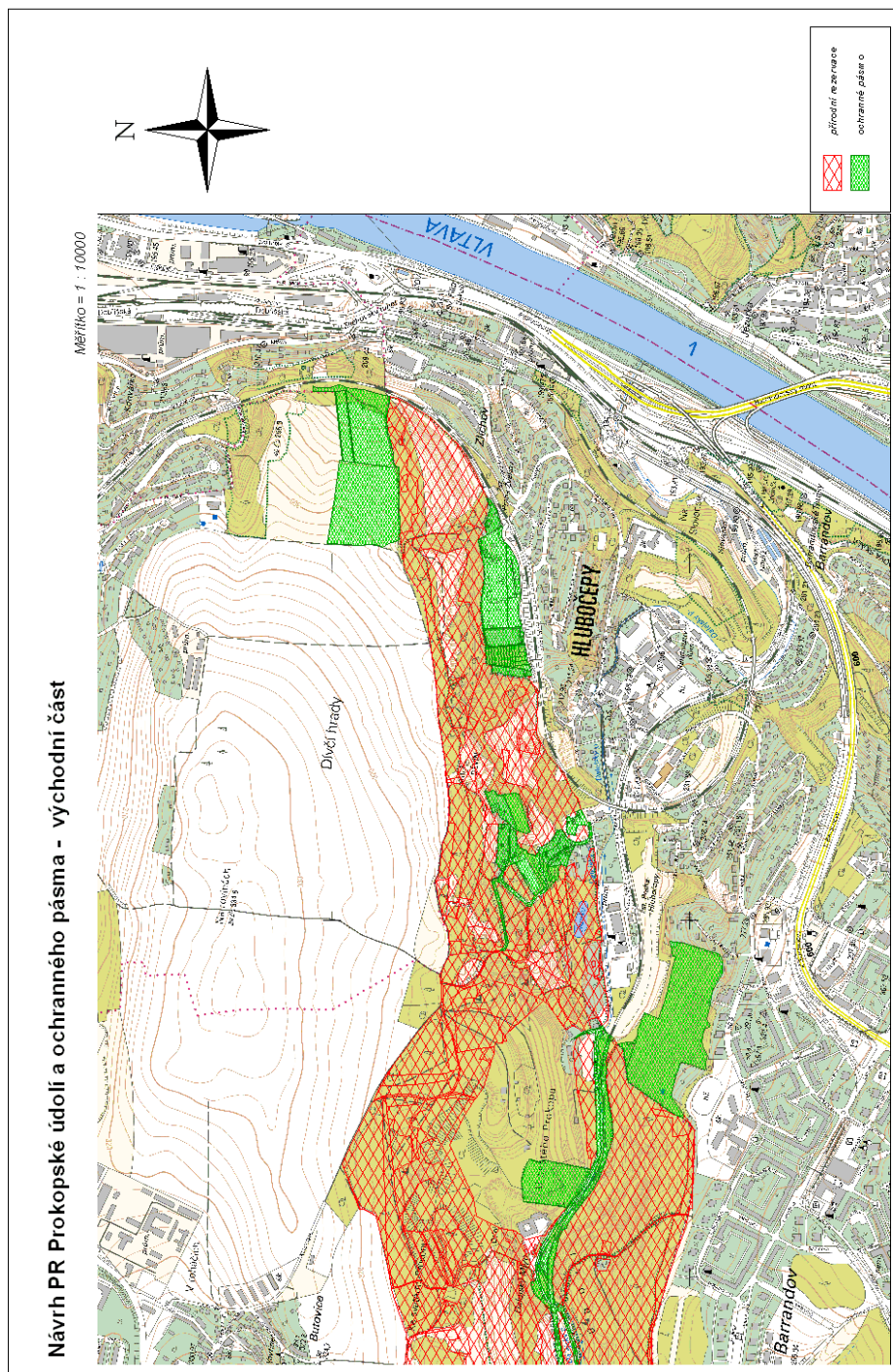



Zákres hranic přírodní rezervace na podkladě ortofoto mapy

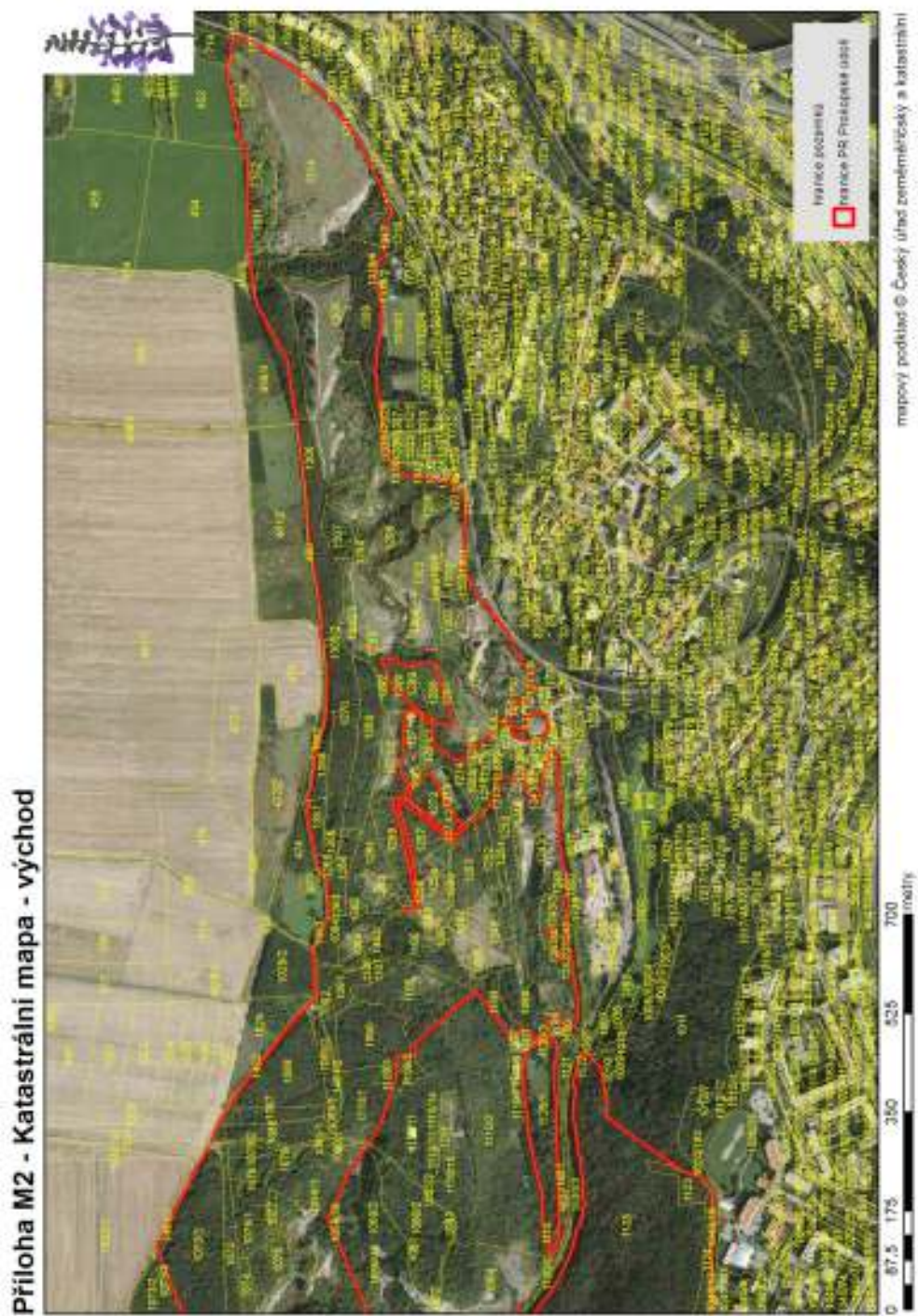

**Příloha M2 - Katastrální mapa - západ**



mapový podklad © Český úřad zeměměřičský a katastrální



**PŘEHLED KATASTRÁLNÍCH ÚZEMÍ A PARCELNÍCH ČÍSEL, KTERÉ**

**TVOŘÍ NAVRHOVANOU PŘÍRODNÍ REZEVACI**

**Katastrální území: 728737 HLUBOČEPY**

Číslo parcely podle KN	Druh pozemku podle KN	Způsob využití pozemku podle KN	<u>Číslo</u> <u>listu</u> <u>vlast</u> <u>nictví</u>	Výměra parcely celková podle KN (m <sup>2</sup> )	Výměra parcely v ZCHÚ (m <sup>2</sup> )	Vlastník dle KN
1045	lesní pozemek		1189	345	345	Hlavní město Praha, Mariánské nám.2, Praha 1 - 110 01
1245	ostatní plocha		1189	198	198	Hlavní město Praha, Mariánské nám.2, Praha 1
1246	ostatní plocha		1189	5779	5779	Hlavní město Praha, Mariánské nám.2, Praha 1
1247	ostatní plocha		1189	1132	1132	Hlavní město Praha, Mariánské nám.2, Praha 1
1248	ostatní plocha		1189	1129	1129	Hlavní město Praha, Mariánské nám.2, Praha 1
1250	ostatní plocha	jiná plocha	798	4340	4340	-Ledvinová Marie, Lipany ,103 00 Praha -Součková Alžběta ,Praha -Šarbochová Jiřina, Lipany - Praha -Vodvářka Antonín, Lipany – Praha, - Vodvářka Karel,Lipany Praha -Vodvářka Václav, Lipany – Praha -Vodvářka Václav, Lipence – Praha 5 -Vodvářková Anna, Lipany - Praha
1251	ostatní plocha	jiná plocha	1215	2684	2684	Ambrož Petr, Rožmberská 642, Praha 9 Kyje 198 00
1252	lesní pozemek		1189	3302	3302	Hlavní město Praha, Mariánské nám.2, Praha 1 - 110 01
1253	trvalý travní porost		1459	9100	9100	-Kratochvil Fener Suzana, Baumgartenstrasse 21, Melchnau 4917 -Martincová Jana, Slivenecklá 77/1, Praha - Hlubočepy, 152 00

1254	ostatní plocha		170	292	292	Jiroušek Jaroslav, Jetětice čp. 88, Písek 39848
1255	ostatní plocha		170	620	620	Jiroušek Jaroslav, Jetětice čp. 88, Písek 39848
1256	trvalý travní porost		170	5229	5229	Jiroušek Jaroslav, Jetětice čp. 88, Písek 39848
1257	ostatní plocha	jiná plocha	1215	4652	4652	Ambrož Petr, Rožmberská 642, Praha 9 Kyje 198 00
1258	ostatní plocha		170	230	230	Jiroušek Jaroslav, Jetětice čp. 88, Písek 39848
1259	trvalý travní porost		170	6645	6645	Jiroušek Jaroslav, Jetětice čp. 88, Písek 39848
1260	ostatní plocha	jiná plocha	170	3239	3239	Jiroušek Jaroslav, Jetětice čp. 88, Písek 39848
1261	ostatní plocha	jiná plocha	170	7726	7726	Jiroušek Jaroslav, Jetětice čp. 88, Písek 39848
1262	ostatní plocha	jiná plocha	170	790	790	Jiroušek Jaroslav, Jetětice čp. 88, Písek 39848
1263	lesní pozemek		1189	1073	1073	Hlavní město Praha, Mariánské nám.2, Praha 1
1264	lesní pozemek		1189	3105	3105	Hlavní město Praha, Mariánské nám.2, Praha 1
1265	lesní pozemek		1189	1621	1621	Hlavní město Praha, Mariánské nám.2, Praha 1
1266	lesní pozemek		1189	1089	1089	Hlavní město Praha, Mariánské nám.2, Praha 1
1267	lesní pozemek		1189	2607	2607	Hlavní město Praha, Mariánské nám.2, Praha 1
1268	lesní pozemek		1189	3732	3732	Hlavní město Praha, Mariánské nám.2, Praha 1
1269	lesní pozemek		1189	12877	12877	Hlavní město Praha, Mariánské nám.2, Praha 1
1270	lesní pozemek		1189	14758	14758	Hlavní město Praha, Mariánské nám.2, Praha 1
1272	zahrada		1215	4689	4689	Ambrož Petr, Rožmberská 642, Praha 9 Kyje 198 00
1291	ostatní plocha	jiná plocha	1189	856	856	Hlavní město Praha, Mariánské nám.2, Praha 1 - 110 01
1292	lesní pozemek		1189	152	152	Hlavní město Praha, Mariánské nám.2, Praha 1 - 110 01
1293	ostatní plocha		1189	657	657	Hlavní město Praha, Mariánské nám.2, Praha 1
1294	ostatní plocha		1189	884	884	Hlavní město Praha, Mariánské nám.2, Praha 1
1295	ostatní plocha		1189	941	941	Hurdálek Jiří, K Dalejím 1180/6, Praha Hlubočepy, 152 00

1296	trvalý travní porost		511	2168	2168	Záková Ervína, Pod Útesy 91/7, Praha – Hlubočepy 152 00
1297	ostatní plocha		1189	1806	1806	Hlavní město Praha, Mariánské nám.2, Praha 1
1298	ostatní plocha		1189	543	543	Hlavní město Praha, Mariánské nám.2, Praha 1
1299	ostatní plocha		1189	367	367	Hlavní město Praha, Mariánské nám.2, Praha 1
1300	ostatní plocha		1189	838	838	Hlavní město Praha, Mariánské nám.2, Praha 1
1301	ostatní plocha		1189	216	216	Hlavní město Praha, Mariánské nám.2, Praha 1
1302	ostatní plocha		601	4269	4269	Bittner Pavel, Lucemburská 2014/26, Praha – Vinohrady 130 00
1303	orná půda		601	11394	11394	Bittner Pavel, Lucemburská 2014/26, Praha – Vinohrady 130 00
1304	ostatní plocha		482	1377	1377	Dvořáková Marie, Hlubočepská 22/52, Praha – Hlubočepy 152 00
1305/ 1	ostatní plocha		1189	5778	5778	Hlavní město Praha, Mariánské nám.2, Praha 1
1305/ 2	lesní pozemek		1189	445	445	Hlavní město Praha, Mariánské nám.2, Praha 1
1306	lesní pozemek		1189	24437	24437	Hlavní město Praha, Mariánské nám.2, Praha 1
1307	lesní pozemek		1189	3870	3870	Hlavní město Praha, Mariánské nám.2, Praha 1
1308	lesní pozemek		1189	41372	41372	Hlavní město Praha, Mariánské nám.2, Praha 1
1309	lesní pozemek		1189	20038	20038	Hlavní město Praha, Mariánské nám.2, Praha 1
1311	ostatní plocha		1189	12948	12948	Hlavní město Praha, Mariánské nám.2, Praha 1
1312	ostatní plocha		1189	864	864	Hlavní město Praha, Mariánské nám.2, Praha 1
1313	ostatní plocha		1189	986	986	Hlavní město Praha, Mariánské nám.2, Praha 1
1314	ostatní plocha		1189	57547	57547	Hlavní město Praha, Mariánské nám.2, Praha 1
1690	ostatní plocha		1189	697	697	Hlavní město Praha, Mariánské nám.2, Praha 1
1040/ 16	ostatní plocha		1189	767	767	Hlavní město Praha, Mariánské nám.2, Praha 1
1121/ 1	ostatní plocha		1189	67221	67221	Hlavní město Praha, Mariánské nám.2, Praha 1
1243/ 1	ostatní plocha		1189	30808	30808	Hlavní město Praha, Mariánské nám.2, Praha 1



1243/ 3	lesní pozemek		1189	3811	3811	Hlavní město Praha, Mariánské nám.2, Praha 1
1271/ 1	ostatní plocha		1189	3722	3722	Hlavní město Praha, Mariánské nám.2, Praha 1 - 110 01
1271/ 2	ostatní plocha		1189	3395	3395	Hlavní město Praha, Mariánské nám.2, Praha 1
<b>CELKEM</b>				<b>297734m<sup>2</sup></b>		

**Katastrální území: 728730 JINONICE**

Číslo parcely podle KN	Druh pozemku podle KN	Způsob využití pozemku podle KN	Číslo listu vlast nictv í	Výměra parcely celková podle KN (m <sup>2</sup> )	Výměra parcely v ZCHÚ (m <sup>2</sup> )	Vlastník dle KN
1043	lesní pozemek		732	19176	19176	Soldánová Marie, Ohradská 224/3, Praha Jinonice, 158 00
1044	lesní pozemek		994	2939	2939	Hlavní město Praha, Mariánské nám.2, Praha 1
1045	lesní pozemek		321	1399	1399	Žilina Josef, Žilinová Věra, Pod Vavřincem 242/1, Praha 5 – Jinonice 158 00
1046	ostatní plocha	neplošná půda	994	2927	2927	Hlavní město Praha, Mariánské nám.2, Praha 1
1047	lesní pozemek		994	3293	3293	Hlavní město Praha, Mariánské nám.2, Praha 1
1048	ostatní plocha	ostatní komunikace	994	919	919	Hlavní město Praha, Mariánské nám.2, Praha 1
1049	lesní pozemek		994	3623	3623	Hlavní město Praha, Mariánské nám.2, Praha 1
1050	lesní pozemek		994	7467	7467	Hlavní město Praha, Mariánské nám.2, Praha 1

1051	lesní pozemek		994	3888	3888	Hlavní město Praha, Mariánské nám.2, Praha 1
1052	ostatní plocha	neplodná půda	994	643	643	Hlavní město Praha, Mariánské nám.2, Praha 1
1060	ostatní plocha	dobývací prostor	994	3263	3263	Hlavní město Praha, Mariánské nám.2, Praha 1
1061	lesní pozemek		994	4125	4125	Hlavní město Praha, Mariánské nám.2, Praha 1
1062	lesní pozemek		994	2754	2754	Hlavní město Praha, Mariánské nám.2, Praha 1
1063	lesní pozemek		994	2028	2028	Hlavní město Praha, Mariánské nám.2, Praha 1
1064	ostatní plocha	neplodná půda	994	760	760	Hlavní město Praha, Mariánské nám.2, Praha 1
1065	lesní pozemek		994	1455	1455	Hlavní město Praha, Mariánské nám.2, Praha 1
1066	ostatní plocha	neplodná půda	994	734	734	Hlavní město Praha, Mariánské nám.2, Praha 1
1067	lesní pozemek		994	2371	2371	Hlavní město Praha, Mariánské nám.2, Praha 1
1068	lesní pozemek		994	637	637	Hlavní město Praha, Mariánské nám.2, Praha 1
1069	ostatní plocha	dobývací prostor	994	1146	1146	Hlavní město Praha, Mariánské nám.2, Praha 1
1070	lesní pozemek		994	3911	3911	Hlavní město Praha, Mariánské nám.2, Praha 1
1071	lesní pozemek		994	3511	3511	Hlavní město Praha, Mariánské nám.2, Praha 1
1072	lesní pozemek		994	19610	19610	Hlavní město Praha, Mariánské nám.2, Praha 1
1074	lesní pozemek		994	2321	2321	Hlavní město Praha, Mariánské nám.2, Praha 1
1075	ostatní plocha	dobývací prostor	994	9670	9670	Hlavní město Praha, Mariánské nám.2, Praha 1

1077	orná půda		1028	1147	1147	Hlavní město Praha, Mariánské nám.2, Praha 1, <u>svěřená</u> <u>správa nemovitosti</u> : Městská část Praha 5, náměstí 14.října 1381/4, Praha 5- Smíchov,150 00
1078	ostatní plocha	dobývací prostor	1028	5783	5783	Hlavní město Praha, Mariánské nám.2, Praha 1, <u>svěřená</u> <u>správa nemovitosti</u> : Městská část Praha 5, náměstí 14.října 1381/4, Praha 5- Smíchov,150 00
1079	ostatní plocha	dobývací prostor	1028	972	972	Hlavní město Praha, Mariánské nám.2, Praha 1, <u>svěřená</u> <u>správa nemovitosti</u> : Městská část Praha 5, náměstí 14.října 1381/4, Praha 5- Smíchov,150 00
1086	lesní pozemek		994	6609	6609	Hlavní město Praha, Mariánské nám.2, Praha 1
1087	lesní pozemek		994	4806	4806	Hlavní město Praha, Mariánské nám.2, Praha 1
1088	lesní pozemek		994	16636	16636	Hlavní město Praha, Mariánské nám.2, Praha 1
1090	lesní pozemek		994	12720	12720	Hlavní město Praha, Mariánské nám.2, Praha 1
1091	lesní pozemek		994	3006	3006	Hlavní město Praha, Mariánské nám.2, Praha 1
1092	lesní pozemek		994	3918	3918	Hlavní město Praha, Mariánské nám.2, Praha 1
1094	lesní pozemek		994	5243	5243	Hlavní město Praha, Mariánské nám.2, Praha 1
1095	lesní pozemek		994	3418	3418	Hlavní město Praha, Mariánské nám.2, Praha 1
1096	ostatní plocha		994	1082	1082	Hlavní město Praha, Mariánské nám.2, Praha 1

1097	ostatní plocha		994	939	939	Hlavní město Praha, Mariánské nám.2, Praha 1
1098	ostatní plocha		994	4500	4500	Hlavní město Praha, Mariánské nám.2, Praha 1
1099	lesní pozemek		994	7865	7865	Hlavní město Praha, Mariánské nám.2, Praha 1
1104	lesní pozemek		994	3433	3433	Hlavní město Praha, Mariánské nám.2, Praha 1
1105	lesní pozemek		994	10706	10706	Hlavní město Praha, Mariánské nám.2, Praha 1
1106	lesní pozemek		994	818	818	Hlavní město Praha, Mariánské nám.2, Praha 1
1107	lesní pozemek		994	1117	1117	Hlavní město Praha, Mariánské nám.2, Praha 1
1108	lesní pozemek		994	15552	15552	Hlavní město Praha, Mariánské nám.2, Praha 1
1112	lesní pozemek		994	208	208	Hlavní město Praha, Mariánské nám.2, Praha 1
1122	lesní pozemek		994	945	945	Hlavní město Praha, Mariánské nám.2, Praha 1
1123	lesní pozemek		994	3309	309	Hlavní město Praha, Mariánské nám.2, Praha 1
1124	lesní pozemek		994	3961	3961	Hlavní město Praha, Mariánské nám.2, Praha 1
1125	lesní pozemek		994	110082	110082	Hlavní město Praha, Mariánské nám.2, Praha 1
1127	lesní pozemek		994	979	979	Hlavní město Praha, Mariánské nám.2, Praha 1
1128	lesní pozemek		994	723	723	Hlavní město Praha, Mariánské nám.2, Praha 1
1131	lesní pozemek		994	12047	12047	Hlavní město Praha, Mariánské nám.2, Praha 1
1132	lesní pozemek		994	1503	1503	Hlavní město Praha, Mariánské nám.2, Praha 1

1133	lesní pozemek		994	168112	168112	Hlavní město Praha, Mariánské nám.2, Praha 1
1136	lesní pozemek		994	770	770	Hlavní město Praha, Mariánské nám.2, Praha 1
1137	ostatní plocha	manipulační plocha	994	5624	5624	Hlavní město Praha, Mariánské nám.2, Praha 1
1138	ostatní plocha	neplodná půda	994	2095	2095	Hlavní město Praha, Mariánské nám.2, Praha 1
1139	ostatní plocha	manipulační plocha	994	4970	4970	Hlavní město Praha, Mariánské nám.2, Praha 1
1140	lesní pozemek		994	5679	5679	Hlavní město Praha, Mariánské nám.2, Praha 1
1141	ostatní plocha	neplodná půda	994	718	718	Hlavní město Praha, Mariánské nám.2, Praha 1
1142	lesní pozemek		994	718	718	Hlavní město Praha, Mariánské nám.2, Praha 1
1143	lesní pozemek		994	3870	3870	Hlavní město Praha, Mariánské nám.2, Praha 1
1145	trvalý travní porost		732	5266	5266	Soldánová Marie, Ohradská 224/3, Praha 5 - Jinonice 158 00
1147	lesní pozemek		994	2344	2344	Hlavní město Praha, Mariánské nám.2, Praha 1
1156	orná půda		52	7135	7135	-Jarovský Albert, Karmelitská 298/22, Praha 1 Malá Strana 118 00 -Košteynová Jana, Československé armády 481, Nové Město nad metují 549 01
1157	lesní pozemek		994	5265	5265	Hlavní město Praha, Mariánské nám.2, Praha 1
1158	trvalý travní porost		994	12009	12009	Hlavní město Praha, Mariánské nám.2, Praha 1

1166	orná půda		1000 2	11223	11223	Česká Republika, Státní pozemkový úřad, Husinecká 1024/11a, Praha 3 – Žižkov 1300
1167	orná půda		2322	9856	9856	Janovský Michael, Štichova 651/48, Praha 4 – Háje 149 00
1168	orná půda		1942	7913	7913	Fiala Jindřich Ing., Jiráskova 731, Ústí nad Orlicí 56201  Šesták Jan, Brhlíkova 187/1 Praha – Motol 150 00  Wiedermannová Daniela Ing. čp. 33 Libkovice pod Řípem 413 01
1169	orná půda		2322	8121	8121	Janovský Michael, Štichova 651/48, Praha 4 – Háje 149 00
1170	ostatní plocha	jiná plocha	994	334	334	Hlavní město Praha, Mariánské nám.2, Praha 1
1171	orná půda		375	4828	4828	-Olehlová Hana MUDr., Jenišovská 1161/6, Praha 5 – Košíře 158 00 - Procházka Ivan Prof. Ing. DrSc., Jinonická 204/59, Praha 5 – Košíře 158 00
1172	trvalý travní porost		994	19955	19955	Hlavní město Praha, Mariánské nám.2, Praha 1
1173	ostatní plocha	neplodná půda	994	2147	2147	Hlavní město Praha, Mariánské nám.2, Praha 1
1174	trvalý travní porost		994	15052	15052	Hlavní město Praha, Mariánské nám.2, Praha 1
1175	ostatní plocha	jiná plocha	994	3124	3124	Hlavní město Praha, Mariánské nám.2, Praha 1

1176	lesní pozemek		994	20956	20956	Hlavní město Praha, Mariánské nám.2, Praha 1
1177	ostatní plocha	neploďná půda	994	1872	1872	Hlavní město Praha, Mariánské nám.2, Praha 1
1178	lesní pozemek		994	2311	2311	Hlavní město Praha, Mariánské nám.2, Praha 1
1179	lesní pozemek		994	1424	1424	Hlavní město Praha, Mariánské nám.2, Praha 1
1180	ostatní plocha		994	121549	121549	Hlavní město Praha, Mariánské nám.2, Praha 1
1181	ostatní plocha	sportoviště a rekreační plocha	994	1065	1065	Hlavní město Praha, Mariánské nám.2, Praha 1
1187	lesní pozemek		994	29208	5466	Hlavní město Praha, Mariánské nám.2, Praha 1
1203	lesní pozemek		994	56011	56011	Hlavní město Praha, Mariánské nám.2, Praha 1
1207	lesní pozemek		994	29456	29456	Hlavní město Praha, Mariánské nám.2, Praha 1
1215	ostatní plocha		994	13095	13095	Hlavní město Praha, Mariánské nám.2, Praha 1
1216	ostatní plocha		994	11319	11319	Hlavní město Praha, Mariánské nám.2, Praha 1
1262	ostatní plocha		2009	7063	7063	Moravcová Alena, Před Skalkami II 175/11a, Praha 10 – Záběhlice 106 00
1263	trvalý travní porost		2009	1833	1833	Moravcová Alena, Před Skalkami II 175/11a, Praha 10 – Záběhlice 106 00
1264	ostatní plocha		2009	6953	6953	Moravcová Alena, Před Skalkami II 175/11a, Praha 10 – Záběhlice 106 00
1265	trvalý travní porost		2009	1135	1135	Moravcová Alena, Před Skalkami II 175/11a, Praha 10 – Záběhlice 106 00

1266	orná půda		378	1077	1077	Svobodová Libuše, Butovická 446/28, Praha 5 – Jinonice 158 00
1267	lesní pozemek		994	4966	4966	Hlavní město Praha, Mariánské nám.2, Praha 1
1483	ostatní plocha	ostatní komunikace	994	1214	1214	Hlavní město Praha, Mariánské nám.2, Praha 1
1489 část	ostatní plocha		994	2628	251	Hlavní město Praha, Mariánské nám.2, Praha 1, <u>svěřená</u> <u>správa nemovitosti</u> : Městská část Praha 5, náměstí 14.října 1381/4, Praha 5 - Smíchov, 150 00
1498	ostatní plocha	ostatní komunikace	1028	995	995	Hlavní město Praha, Mariánské nám.2, Praha 1, <u>svěřená</u> <u>správa nemovitosti</u> : Městská část Praha 5, náměstí 14.října 1381/4, Praha 5 - Smíchov, 150 00
1522	vodní plocha	koryto vodního toku přirozené nebo upravené	994	2450	2450	Hlavní město Praha, Mariánské nám.2, Praha 1
1558	ostatní plocha		578	2030	2030	- Brejcha Martin Ing.,K Jihu č.ev. 29, Praha Jinonice 15800



1626	trvalý travní porost		230	250	250	- Hlavní město Praha, Mariánské nám.2, Praha 1 <u>svěřené do správy:</u> Městská část Praha 13, Sluneční nám. 2580/13, Praha 5 – Stodůlky, 158 00 - Jandová Jiřina, Na Jabloňce 769/22, Praha 8 – Libeň 182 00 - Roubíček Jan, Vršní 152/10, Praha 8 – Kobylisy - Roubíček Jiří, Na Moklině 676/40, Praha – Řepy 163 00 -Roubíček Michal, Antonínská 424/8, Praha 7 Holešovice 170 00
1628	trvalý travní porost		692	260	260	Sochor Martin, Pernerova 536/61, Praha 8 Karlín, 186 00
1631	trvalý travní porost		2970	276	276	-Česká Republika, Úřad pro zastupování státu ve věcech majetkových, Rašínovo nábřeží 390/42, Praha 2 – 128 00 -Vlčková Milada, Sonnenleite 21, Bochum 448 82 Německo
1632	trvalý travní porost		2970	289	289	-Česká Republika, Úřad pro zastupování státu ve věcech majetkových, Rašínovo nábřeží 390/42, Praha 2 – 128 00 -Vlčková Milada, Sonnenleite 21, Bochum 448 82 Německo

1639	trvalý travní porost		2970	305	305	-Česká Republika, Úřad pro zastupování státu ve věcech majetkových, Rašínovo nábřeží 390/42, Praha 2 – 128 00 -Vlčková Milada, Sonnenleite 21, Bochum 448 82 Německo
1640	trvalý travní porost		2970	319	319	-Česká Republika, Úřad pro zastupování státu ve věcech majetkových, Rašínovo nábřeží 390/42, Praha 2 – 128 00 -Vlčková Milada, Sonnenleite 21, Bochum 448 82 Německo
1646	trvalý travní porost		2970	330	330	-Česká Republika, Úřad pro zastupování státu ve věcech majetkových, Rašínovo nábřeží 390/42, Praha 2 – 128 00 -Vlčková Milada, Sonnenleite 21, Bochum 448 82 Německo
1647	trvalý travní porost		2970	337	337	-Česká Republika, Úřad pro zastupování státu ve věcech majetkových, Rašínovo nábřeží 390/42, Praha 2 – 128 00  -Vlčková Milada, Sonnenleite 21, Bochum 448 82 Německo

1653	trvalý travní porost		2970	336	336	<p>-Česká Republika, Úřad pro zastupování státu ve věcech majetkových, Rašínovo nábřeží 390/42, Praha 2 – 128 00</p> <p>-Vlčková Milada, Sonnenleite 21, Bochum 448 82 Německo</p>
1654	trvalý travní porost		230	339	339	<p>-Hlavní město Praha, Mariánské nám.2, Praha 1 <u>svěřené do správy:</u> Městská část Praha 13, Sluneční nám. 2580/13, Praha 5 – Stodůlky, 158 00</p> <p>-Jandová Jiřina, Na Jabloňce 769/22, Praha 8 – Libeň 182 00</p> <p>-Roubíček Jan, Vršní 152/10, Praha 8 – Kobylisy</p> <p>- Roubíček Jiří, Na Moklině 676/40, Praha – Řepy 163 00</p> <p>-Roubíček Michal, Antonínská 424/8, Praha 7 Holešovice 170 00</p>

1659	trvalý travní porost			338	338	<p>- Hlavní město Praha, Mariánské nám.2, Praha 1 svěřené do správy: Městská část Praha 13, Sluneční nám. 2580/13, Praha 5 – Stodůlky, 158 00</p> <p>-Jandová Jiřina, Na Jablonce 769/22, Praha 8 – Libeň 182 00</p> <p>-Roubíček Jan, Vršní 152/10, Praha 8 – Kobylisy</p> <p>- Roubíček Jiří, Na Moklině 676/40, Praha – Řepy 163 00</p> <p>-Roubíček Michal, Antonínská 424/8, Praha 7 Holešovice 170 00</p>
------	----------------------	--	--	-----	-----	---

1660	trvalý travní porost			341	341	<p>- Hlavní město Praha, Mariánské nám.2, Praha 1 svěřené do správy: Městská část Praha 13, Sluneční nám. 2580/13, Praha 5 – Stodůlky, 158 00</p> <p>-Jandová Jiřina, Na Jablonce 769/22, Praha 8 – Libeň 182 00</p> <p>-Roubíček Jan, Vršní 152/10, Praha 8 – Kobylisy</p> <p>- Roubíček Jiří, Na Moklině 676/40, Praha – Řepy 163 00</p> <p>-Roubíček Michal, Antonínská 424/8, Praha 7 Holešovice 170 00</p>
------	----------------------	--	--	-----	-----	---

1663	trvalý travní porost			339	339	<p>- Hlavní město Praha, Mariánské nám.2, Praha 1 <u>svěřené do správy:</u> Městská část Praha 13, Sluneční nám. 2580/13, Praha 5 – Stodůlky, 158 00</p> <p>- Jandová Jiřina, Na Jabloňce 769/22, Praha 8 – Libeň 182 00</p> <p>- Roubíček Jan, Vršní 152/10, Praha 8 – Kobylisy</p> <p>- Roubíček Jiří, Na Moklině 676/40, Praha – Řepy 163 00</p> <p>- Roubíček Michal, Antonínská 424/8, Praha 7 Holešovice 170 00</p>
------	----------------------	--	--	-----	-----	---

1668	trvalý travní porost			317	317	<p>-Hlavní město Praha, Mariánské nám.2, Praha 1 <u>svěřené do správy:</u> Městská část Praha 13, Sluneční nám. 2580/13, Praha 5 – Stodůlky, 158 00</p> <p>-Jandová Jiřina, Na Jabloňce 769/22, Praha 8 – Libeň 182 00</p> <p>-Roubíček Jan, Vršní 152/10, Praha 8 – Kobylisy</p> <p>- Roubíček Jiří, Na Moklině 676/40, Praha – Řepy 163 00</p> <p>-Roubíček Michal, Antonínská 424/8, Praha 7 Holešovice 170 00</p>
------	----------------------	--	--	-----	-----	---

1669	trvalý travní porost		3383	359	359	<p>-Hlavní město Praha, Mariánské nám.2, Praha 1 svěřené do správy: Městská část Praha 13, Sluneční nám. 2580/13, Praha 5 – Stodůlky, 158 00</p> <p>-Jandová Jiřina, Na Jabloňce 769/22, Praha 8 – Libeň 182 00</p> <p>-Roubíček Jan, Vršní 152/10, Praha 8 – Kobylisy</p> <p>- Roubíček Jiří, Na Moklině 676/40, Praha – Řepy 163 00</p> <p>-Roubíček Michal, Antonínská 424/8, Praha 7 Holešovice 170 00</p>
------	----------------------	--	------	-----	-----	--



1700	trvalý travní porost		3383	2105	2105	<p>-Hlavní město Praha, Mariánské nám.2, Praha 1 <u>svěřené do správy:</u> Městská část Praha 13, Sluneční nám. 2580/13, Praha 5 – Stodůlky, 158 00</p> <p>-Jandová Jiřina, Na Jabloňce 769/22, Praha 8 – Libeň 182 00</p> <p>-Roubíček Jan, Vršní 152/10, Praha 8 – Kobylisy</p> <p>- Roubíček Jiří, Na Moklině 676/40, Praha – Řepy 163 00</p> <p>-Roubíček Michal, Antonínská 424/8, Praha 7 Holešovice 170 00</p>
1761	trvalý travní porost		3469	11751	11751	Pražská agrární společnost s.r.o., Ke Smíchovu 8, Praha Slivenec 150 00 IČ:62418696
1762	ostatní plocha	jiná plocha	665	6044	6044	Českomoravský cement, a.s., Mokrá 359, Mokrá - Horákov 664 04 IČ: 26209578
1763	ostatní plocha		6000	259	259	Česká Republika, Úřad pro zastupování státu ve věcech majetkových, Rašínovo nábřeží 390/42, Praha 2 – 128 00
1996	ostatní plocha		994	20438	20439	Hlavní město Praha, Mariánské nám.2, Praha 1

1997	trvalý travní porost		816	2835	2077	Hlavní město Praha, Mariánské nám.2, Praha 1 <u>svěřené do správy</u> : Městská část Praha 13, Sluneční nám. 2580/13, Praha 5 – Stodůlky, 158 00
2013	ostatní plocha	jiná plocha	994	1829	1829	Hlavní město Praha, Mariánské nám.2, Praha 1
2016	ostatní plocha	jiná plocha	665	466	466	Českomoravský cement, a.s., Mokrá 359, Mokrá - Horákov 664 04 IČ: 26209578
1053/1	lesní pozemek		994	60986	22634	Hlavní město Praha, Mariánské nám.2, Praha 1
1059/1	ostatní plocha	dobývací prostor	1028	62377	62377	Hlavní město Praha, Mariánské nám.2, Praha 1, <u>svěřená správa nemovitosti</u> : Městská část Praha 5, náměstí 14.října 1381/4, Praha 5 - Smíchov, 150 00
1073/3	lesní pozemek		994	28183	28183	Hlavní město Praha, Mariánské nám.2, Praha 1
1076/1	ostatní plocha	manipulační plocha	1028	5644	5644	Hlavní město Praha, Mariánské nám.2, Praha 1, <u>svěřená správa nemovitosti</u> : Městská část Praha 5, náměstí 14.října 1381/4, Praha 5 - Smíchov, 150 00
1076/2	lesní pozemek		1028	2322	2322	Hlavní město Praha, Mariánské nám.2, Praha 1
1080/1	lesní pozemek		994	928	928	Hlavní město Praha, Mariánské nám.2, Praha 1
1085/1	ostatní plocha	jiná plocha	994	250	250	Hlavní město Praha, Mariánské nám.2, Praha 1

1089/1	ostatní plocha	dobývací prostor	1028	1127	1127	Hlavní město Praha, Mariánské nám.2, Praha 1, <u>svěřená</u> <u>správa nemovitosti</u> : Městská část Praha 5, náměstí 14.října 1381/4, Praha 5 - Smíchov, 150 00
1089/2	lesní pozemek		994	3718	3718	Hlavní město Praha, Mariánské nám.2, Praha 1
1109/1	lesní pozemek		994	1056	1056	Hlavní město Praha, Mariánské nám.2, Praha 1
1110/1	lesní pozemek		994	9836	9836	Hlavní město Praha, Mariánské nám.2, Praha 1
1120/1	lesní pozemek		994	15224	15224	Hlavní město Praha, Mariánské nám.2, Praha 1
1144/1	ovocný sad		994	5901	5901	Hlavní město Praha, Mariánské nám.2, Praha 1
1144/2	lesní pozemek		994	7123	7123	Hlavní město Praha, Mariánské nám.2, Praha 1
1159/2	ostatní plocha	neplodná půda	2322	2518	2518	Janovský Michal, Štichova 651/48, Praha 4 – Háje 149 00
1212/2	vodní plocha	koryto vodního toku přirozené nebo upravené	994	1041	1041	Hlavní město Praha, Mariánské nám.2, Praha 1
1213/1	lesní pozemek		994	20071	20071	Hlavní město Praha, Mariánské nám.2, Praha 1
1213/2	lesní pozemek		994	11413	11413	Hlavní město Praha, Mariánské nám.2, Praha 1
1214/1	ostatní plocha	jiná plocha	994	9263	9263	Hlavní město Praha, Mariánské nám.2, Praha 1
1214/2	ostatní plocha	jiná plocha	994	2471	2471	Hlavní město Praha, Mariánské nám.2, Praha 1
1218/2	zahrada		3352	30	30	Hýbler Jaroslav a Hýblerová Emilie, č.p.36, Čejkovice 671 78 (SVM)

1219/1	lesní pozemek		994	2797	2797	Hlavní město Praha, Mariánské nám.2, Praha 1
1219/2	ostatní plocha	jiná plocha	994	357	357	Hlavní město Praha, Mariánské nám.2, Praha 1
1219/5	zahrada		3352	217	217	Hýbler Jaroslav a Hýblerová Emilie, č.p.36, Čejkovice 671 78 (SVM)
1219/6	ostatní plocha	jiná plocha	994	175	175	Hlavní město Praha, Mariánské nám.2, Praha 1
1219/7	ostatní plocha	jiná plocha	994	224	224	Hlavní město Praha, Mariánské nám.2, Praha 1
1219/10	ostatní plocha	jiná plocha	994	12	12	Hlavní město Praha, Mariánské nám.2, Praha 1
1219/11	ostatní plocha	jiná plocha	994	286	286	Hlavní město Praha, Mariánské nám.2, Praha 1
1219/3	ostatní plocha	jiná plocha	994	357	357	Hlavní město Praha, Mariánské nám.2, Praha 1
1219/4	zahrada		994	40	40	Hlavní město Praha, Mariánské nám.2, Praha 1
1219/8	ostatní plocha	jiná plocha	994	120	120	Hlavní město Praha, Mariánské nám.2, Praha 1
1219/9	ostatní plocha	jiná plocha	3352	46	46	Hýbler Jaroslav a Hýblerová Emilie, č.p.36, Čejkovice 671 78 (SVM)
1250/1	orná půda		994	1672	1672	Hlavní město Praha, Mariánské nám.2, Praha 1
1481/2	lesní pozemek		994	2292	2292	Hlavní město Praha, Mariánské nám.2, Praha 1
1488/1	ostatní plocha	ostatní komunikace	1028	437	437	Hlavní město Praha, Mariánské nám.2, Praha 1, <u>svěřená správa nemovitosti</u> : Městská část Praha 5, náměstí 14.října 1381/4, Praha 5 - Smíchov, 150 00

1497/1	ostatní plocha		994	1404	1404	Hlavní město Praha, Mariánské nám.2, Praha 1
1497/2	ostatní plocha		994	1174	1174	Hlavní město Praha, Mariánské nám.2, Praha 1
1499/6	lesní pozemek		994	26	26	Hlavní město Praha, Mariánské nám.2, Praha 1
1521/2	vodní plocha	koryto vodního toku přirozené nebo upravené	994	63	63	Hlavní město Praha, Mariánské nám.2, Praha 1
1521/3	zahrada		994	19	19	Hlavní město Praha, Mariánské nám.2, Praha 1
1521/4	zahrada		994	165	165	Hlavní město Praha, Mariánské nám.2, Praha 1
1521/5	ostatní plocha	ostatní komunikace	994	103	103	Hlavní město Praha, Mariánské nám.2, Praha 1
1521/6	zahrada		994	251	251	Hlavní město Praha, Mariánské nám.2, Praha 1
1521/7	zahrada		720	343	343	Hýbler Jaroslav a Hýblerová Emilie, č.p.36,Čejkovice 671 78 (SVM)
2008/1	ostatní plocha	jiná plocha	994	13856	13856	Hlavní město Praha, Mariánské nám.2, Praha 1
2008/2	ostatní plocha	jiná plocha	724	47	47	Benešová Vlasta, Holyně 20, okres Praha-západ
2027/2	ostatní plocha	jiná plocha	991	5165	5165	Hlavní město Praha, Mariánské nám.2, Praha 1
<b>CELKEM</b>				<b>1189035m<sup>2</sup></b>		

**PŘEHLED KATASTRÁLNÍCH ÚZEMÍ A PARCELNÍCH ČÍSEL, KTERÉ  
TVOŘÍ NAVRŽENÉ OCHRANNÉ PÁSMO**

**Katastrální území: 728737 HLUBOČEPTY**

KATASTR	PARCELA	DRUH POZEMKU	ZPUSOB VYUZITI	CISLO LV	VYMERA CELKOVA	VYMERA V OP	VLASTNIK
Hlubočepy	1009	ostatní plocha	zeleň	1189	104	104	Hlavní město Praha, Mariánské náměstí 2/2, Staré Město, 11000 Praha 1
Hlubočepy	1010	lesní pozemek		1189	1388	1388	Hlavní město Praha, Mariánské náměstí 2/2, Staré Město, 11000 Praha 1
Hlubočepy	1011	lesní pozemek		1189	65810	65810	Hlavní město Praha, Mariánské náměstí 2/2, Staré Město, 11000 Praha 1
Hlubočepy	1106	ostatní plocha	jiná plocha	719	1065	1065	Šírová Helena Mgr., Smetanova 568, Šumburk nad Desnou, 46841 Tanvald
Hlubočepy	1107	ostatní plocha	jiná plocha	4547	638	560	Hlavní město Praha, Mariánské náměstí 2/2, Staré Město, 11000 Praha 1, Musiolová Eva, Dlouhá 1042/1, 41002 Lovosice, Svěřená správa nemovitostí ve vlastnictví obce, Městská část Praha 5, náměstí 14. října 1381/4, Smíchov, 15000 Praha 5

<b>Hlubočepy</b>	<b>1108</b>	zahrada		1189	2051	2051	Hlavní město Praha, Mariánské náměstí 2/2, Staré Město, 11000 Praha 1
<b>Hlubočepy</b>	<b>1109</b>	lesní pozemek		1162	1858	1858	Buňátová Eva, Brdičkova 1907/29, Stodůlky, 15500 Praha 5, Bussová Jiřina, Dasnická 309, Hlubočepy, 15200 Praha 5, Dobrá Marie, Suchý vršek 2135/7, Stodůlky, 15800 Praha 5, Löffler Josef, Podjavorinské 1598/6, Chodov, 14900 Praha
<b>Hlubočepy</b>	<b>1110</b>	zahrada		757	1600	1600	Petera Aleš Ing., Průběžná 288/11, Strašnice, 10000 Praha 10
<b>Hlubočepy</b>	<b>1111</b>	ostatní plocha	jiná plocha	1189	794	794	Hlavní město Praha, Mariánské náměstí 2/2, Staré Město, 11000 Praha 1
<b>Hlubočepy</b>	<b>1112</b>	ostatní plocha	jiná plocha	1162	911	911	Buňátová Eva, Brdičkova 1907/29, Stodůlky, 15500 Praha 5, Bussová Jiřina, Dasnická 309, Hlubočepy, 15200 Praha 5, Dobrá Marie, Suchý vršek 2135/7, Stodůlky, 15800 Praha 5, Löffler Josef, Podjavorinské 1598/6, Chodov, 14900 Praha
<b>Hlubočepy</b>	<b>1113</b>	ostatní plocha	jiná plocha	1162	196	196	Buňátová Eva, Brdičkova 1907/29, Stodůlky, 15500 Praha 5, Bussová Jiřina, Dasnická 309, Hlubočepy, 15200 Praha 5, Dobrá Marie, Suchý vršek 2135/7, Stodůlky, 15800 Praha 5, Löffler Josef, Podjavorinské 1598/6, Chodov, 14900 Praha
<b>Hlubočepy</b>	<b>1114</b>	zahrada		1162	1125	1125	Buňátová Eva, Brdičkova 1907/29, Stodůlky, 15500 Praha 5, Bussová Jiřina, Dasnická 309, Hlubočepy, 15200 Praha 5, Dobrá Marie, Suchý vršek 2135/7, Stodůlky, 15800 Praha 5, Löffler Josef, Podjavorinské 1598/6, Chodov, 14900 Praha

<b>Hlubočepy</b>	<b>1115</b>	zahrada		1062	1610	1145	Palme Vladimír a Palmeová Alena, Otínská 1115/33, Radotín, 15300 Praha 5
<b>Hlubočepy</b>	<b>1118</b>	zahrada		411	1027	306	Jurda Josef, Janského 2420/21, Stodůlky, 15500 Praha
<b>Hlubočepy</b>	<b>1119</b>	zahrada		412	1559	108	Kolman Oldřich, V remízku 1030/19, Hlubočepy, 15200 Praha 5
<b>Hlubočepy</b>	<b>1122</b>	lesní pozemek		1189	29022	12126	Hlavní město Praha, Mariánské náměstí 2/2, Staré Město, 11000 Praha 1
<b>Hlubočepy</b>	<b>1124</b>	lesní pozemek		1189	1864	639	Hlavní město Praha, Mariánské náměstí 2/2, Staré Město, 11000 Praha 1
<b>Hlubočepy</b>	<b>1249</b>	lesní pozemek		1189	330	330	Hlavní město Praha, Mariánské náměstí 2/2, Staré Město, 11000 Praha 1
<b>Hlubočepy</b>	<b>1274</b>	ostatní plocha	jiná plocha	1215	2754	2754	Ambrož Petr, Rožmberská 642, Kyje, 19800 Praha 9
<b>Hlubočepy</b>	<b>1275</b>	zahrada		1215	753	753	Ambrož Petr, Rožmberská 642, Kyje, 19800 Praha 9
<b>Hlubočepy</b>	<b>1288</b>	ostatní plocha	nepłodná půda	514	4143	4143	Prušvicová Anna, Hlubočepská 38/60, Hlubočepy, 15200 Praha
<b>Hlubočepy</b>	<b>1289</b>	zahrada		1373	3394	3394	Shenar Martin, Sušická 1847/17, Dejvice, 16000 Praha
<b>Hlubočepy</b>	<b>1290</b>	zastavěná plocha a nádvoří		1373	428	428	Shenar Martin, Sušická 1847/17, Dejvice, 16000 Praha



<b>Hlubočepy</b>	<b>1315</b>	ostatní plocha	jiná plocha	1101	131	131	<p>Čihař Martin RNDr., CSc., Guth-Jarkovského 500, 25082 Úvaly, Héraud Martine Hélène, 44 Avenue du Jura, 01210 Ferney-Voltaire, Francie, Héraud Pierre Henri, 70 chemin de Loup, 31100 Toulouse, Francie, Hlavní město Praha, Mariánské náměstí 2/2, Staré Město, 11000 Praha 1, Hübschmannová Anna Ing. arch., U laboratoře 565/4, Střešovice, 16200 Praha, Hypšman Jiří, U Kolejí 320/14, Liboc, 16100 Praha, Hypšman Miloš, K parku 732, Nebušice, 16400 Praha, Kadečková Blanka ak. mal., Nad pomníkem 344/3, Hlubočepy, 15200 Praha, Machoň Dalibor, Hvězdářská 511/35, Velká Chuchle, 15900 Praha 5, Machoň Jiří Ing., Na hádku 618, Dubeč, 10700 Praha 10, Machoň Martin Ing., MBA, Slezská 2141/116, Vinohrady, 13000 Praha 3, Machoň Václav Doc. Ing., CSc., Zborovská 619/49, Malá Strana, 15000 Praha 5, Matys Zdeněk, Nad Pomníkem 344/3, Hlubočepy, 15200 Praha, Paterová Daniela Ing., Michelská 1/7, Michle, 14000 Praha, Podhajská Milena, Fortenská 42, 27401 Slaný, Prošková Věra, Livornská 447, Horní Měcholupy, 10900 Praha 10, Řezaninová Ivana, Havanská 450/4, Bubeneč, 17000 Praha 7, Žižková Eva, Vítězná 419/15, Malá Strana, 15000 Praha 5, Svěřená správa nemovitostí ve vlastnictví obce Městská část Praha 5, náměstí 14. října 1381/4, Smíchov, 15000 Praha 5</p>
------------------	-------------	----------------	-------------	------	-----	-----	--

<b>Hlubočepy</b>	<b>1316</b>	zahrada		1101	2025	2025	Čihař Martin RNDr., CSc., Guth-Jarkovského 500, 25082 Úvaly, Héraud Martine Hélène, 44 Avenue du Jura, 01210 Ferney-Voltaire, Francie, Héraud Pierre Henri, 70 chemin de Loup, 31100 Toulouse, Francie, Hlavní město Praha, Mariánské náměstí 2/2, Staré Město, 11000 Praha 1, Hübschmannová Anna Ing. arch., U laboratoře 565/4, Střešovice, 16200 Praha, Hypšman Jiří, U Kolejí 320/14, Liboc, 16100 Praha, Hypšman Miloš, K parku 732, Nebušice, 16400 Praha, Kadečková Blanka ak. mal., Nad pomníkem 344/3, Hlubočepy, 15200 Praha, Machoň Dalibor, Hvězdářská 511/35, Velká Chuchle, 15900 Praha 5, Machoň Jiří Ing., Na hádku 618, Dubeč, 10700 Praha 10, Machoň Martin Ing., MBA, Slezská 2141/116, Vinohrady, 13000 Praha 3, Machoň Václav Doc. Ing., CSc., Zborovská 619/49, Malá Strana, 15000 Praha 5, Matys Zdeněk, Nad Pomníkem 344/3, Hlubočepy, 15200 Praha, Paterová Daniela Ing., Michelská 1/7, Michle, 14000 Praha, Podhajská Milena, Fortenská 42, 27401 Slaný, Prošková Věra, Livornská 447, Horní Měcholupy, 10900 Praha 10, Řezaninová Ivana, Havanská 450/4, Bubeneč, 17000 Praha 7, Žižková Eva, Vítězná 419/15, Malá Strana, 15000 Praha 5, Svěřená správa nemovitostí ve vlastnictví obce Městská část Praha 5, náměstí 14. října 1381/4, Smíchov, 15000 Praha 5
------------------	-------------	---------	--	------	------	------	---

							Čihař Martin RNDr., CSc., Guth-Jarkovského 500, 25082 Úvaly, Héraud Martine Hélène, 44 Avenue du Jura, 01210 Ferney-Voltaire, Francie, Héraud Pierre Henri, 70 chemin de Loup, 31100 Toulouse, Francie, Hlavní město Praha, Mariánské náměstí 2/2, Staré Město, 11000 Praha 1, Hübschmannová Anna Ing. arch., U laboratoře 565/4, Střešovice, 16200 Praha, Hypšman Jiří, U Kolejí 320/14, Liboc, 16100 Praha, Hypšman Miloš, K parku 732, Nebušice, 16400 Praha, Kadečková Blanka ak. mal., Nad pomníkem 344/3, Hlubočepy, 15200 Praha, Machoň Dalibor, Hvězdářská 511/35, Velká Chuchle, 15900 Praha 5, Machoň Jiří Ing., Na hádku 618, Dubeč, 10700 Praha 10, Machoň Martin Ing., MBA, Slezská 2141/116, Vinohrady, 13000 Praha 3, Machoň Václav Doc. Ing., CSc., Zborovská 619/49, Malá Strana, 15000 Praha 5, Matys Zdeněk, Nad Pomníkem 344/3, Hlubočepy, 15200 Praha, Paterová Daniela Ing., Michelská 1/7, Michle, 14000 Praha, Podhajská Milena, Fortenská 42, 27401 Slaný, Prošková Věra, Livornská 447, Horní Měcholupy, 10900 Praha 10, Řezaninová Ivana, Havanská 450/4, Bubeneč, 17000 Praha 7, Žižková Eva, Vítězná 419/15, Malá Strana, 15000 Praha 5, Svěřená správa nemovitostí ve vlastnictví obce Městská část Praha 5, náměstí 14. října 1381/4, Smíchov, 15000 Praha 5
<b>Hlubočepy</b>	<b>1317</b>	ostatní plocha	jiná plocha	1101	198	198	
<b>Hlubočepy</b>	<b>1321</b>	ostatní plocha	ostatní komunikace	1189	324	324	Hlavní město Praha, Mariánské náměstí 2/2, Staré Město, 11000 Praha 1
<b>Hlubočepy</b>	<b>1322</b>	ostatní plocha	hřbitov, urnový háj	1189	4765	4765	Hlavní město Praha, Mariánské náměstí 2/2, Staré Město, 11000 Praha 1

<b>Hlubočepy</b>	<b>1324</b>	ostatní plocha	jiná plocha	1189	17	17	Hlavní město Praha, Mariánské náměstí 2/2, Staré Město, 11000 Praha 1
<b>Hlubočepy</b>	<b>1325</b>	lesní pozemek		1465	360	360	Šemberová Jitka Ing., Bělásková 768, Šeberov, 14900 Praha
<b>Hlubočepy</b>	<b>1326</b>	lesní pozemek		1465	260	260	Šemberová Jitka Ing., Bělásková 768, Šeberov, 14900 Praha
<b>Hlubočepy</b>	<b>1327</b>	lesní pozemek		1465	400	400	Šemberová Jitka Ing., Bělásková 768, Šeberov, 14900 Praha
<b>Hlubočepy</b>	<b>1328</b>	orná půda		772	449	449	Deport Jan Ev., Hlubočepská, Hlubočepy, 15200 Praha
<b>Hlubočepy</b>	<b>1329</b>	orná půda		773	432	432	Weinzettel Rudolf, adresa neznámá, Weinzettel Viktor, adresa neznámá, Weinzettelová Irma, adresa neznámá, Weinzettelová Otilie, adresa neznámá

							Česká republika, Doušová Jarmila, Nezvalova 832, Zbraslav, 15600 Praha, Horká Eliška, Pod Kesnerkou 2553/40, Smíchov, 15000 Praha 5, Lund Marie, Jindřicha Plachty 1162/20, Smíchov, 15000 Praha, Mayer Jiří, Am Ziegenkopf 7, 585 15 Lüdenscheid, Německo, Mayer Pavel, Chorinerstr.53, Berlín 10435, Německo, Mayer Reinhold, Heřmánky 27, 47201 Dubá, Mayer Thorsten, Chorinerstr. 53, 10435 Berlín, Německo, Nováková Marie, Ke sklárně 2591, Praha 5, Pipková Blanka Ing., Pajerova 3165/6, Smíchov, 15000 Praha 5, Seidl Miroslav, Zelený Pruh 1686/105, Krč, 14000 Praha, Šandera Hynek Ing., V Aleji 988/41, 25219 Rudná, Šandera Petr Ing., Suchý vršek 2099/49, Stodůlky, 15800 Praha 5, Šandera Zbyněk, Na Valtické 698/65, Charvátská Nová Ves, 69141 Břeclav, Šťastný Josef Ing., Pod Kesnerkou 2826/29, Smíchov, 15000 Praha 5, Šťastný Karel Ing., Pajerova 3114/8, Smíchov, 15000 Praha 5, Šťastný Václav, Na Záměšli 502/3, Košíře, 15000 Praha, Tomek František, 33 Astor Place Williston Park, Long Island, New York, Spojené státy, Tomek Karel, 33 Astor Place Williston Park, Long Island, New York, Spojené státy, Vodičková Jarmila Ing., Starokošířská 449/5, Košíře, 15000 Praha 5, Vrátný Zdeněk, Wundstr. 11, 10435 Berlín, Německo, Vrbatová Emilie, Vrchlického 1007/26, Košíře, 15000 Praha
<b>Hlubočepy</b>	<b>1330</b>	orná půda		8925	430	430	
<b>Hlubočepy</b>	<b>1331</b>	orná půda		774	464	464	Kraus Josef MUDr., Praha, Krausová Olga, Praha
<b>Hlubočepy</b>	<b>1332</b>	trvalý travní porost		7925	450	450	Kotrba Petr, Pštrossova 200/21, Nové Město, 11000 Praha 1

<b>Hlubočepy</b>	<b>1333</b>	orná půda		775	443	443	Zuna Jiří, Nad Šárkou 92, Praha 6, Zunová Magdalena, Petrovická 12, Praha 10
<b>Hlubočepy</b>	<b>1334</b>	orná půda		776	424	424	Cifka Jindřich, Praha
							Česká republika, Doušová Jarmila, Nezvalova 832, Zbraslav, 15600 Praha, Horák Čeněk, K Vodárně 281, 33151 Kaznějov, Horká Eliška, Pod Kesnerkou 2553/40, Smíchov, 15000 Praha 5, Lund Marie, Jindřicha Plachty 1162/20, Smíchov, 15000 Praha, Mayer Jiří, Am Ziegenkopf 7, 585 15 Lüdenscheid, Německo, Mayer Pavel, Chorinerstr.53, Berlín 10435, Německo, Mayer Reinhold, Heřmánky 27, 47201 Dubá, Mayer Thorsten, Chorinerstr. 53, 10435 Berlín, Německo, Nováková Marie, Ke sklárně 2591, Praha 5, Pipková Blanka Ing., Pajerova 3165/6, Smíchov, 15000 Praha 5, Šandera Hynek Ing., V Aleji 988/41, 25219 Rudná, Šandera Petr Ing., Suchý vršek 2099/49, Stodůlky, 15800 Praha 5, Šandera Zbyněk, Na Valtické 698/65, Charvátská Nová Ves, 69141 Břeclav, Šťastný Josef Ing., Pod Kesnerkou 2826/29, Smíchov, 15000 Praha 5, Šťastný Karel Ing., Pajerova 3114/8, Smíchov, 15000 Praha 5, Šťastný Václav, Na Záměšli 502/3, Košíře, 15000 Praha, Tomek František, 33 Astor Place Williston Park, Long Island, New York, Spojené státy, Tomek Karel, 33 Astor Place Williston Park, Long Island, New York, Spojené státy, Vodičková Jarmila Ing., Starokošířská 449/5, Košíře, 15000 Praha 5, Vrátný Zdeněk, Wundstr. 11, 10435 Berlín, Německo, Vrbatová Emilie, Vrchlického 1007/26, Košíře, 15000 Praha, Příslušnost hospodařit s majetkem státu Státní pozemkový
<b>Hlubočepy</b>	<b>1335</b>	orná půda		820	460	460	

							úřad, Husinecká 1024/11a, Žižkov, 13000 Praha 3
<b>Hlubočepy</b>	<b>1336</b>	orná půda		777	447	447	Felix Alois, Praha
<b>Hlubočepy</b>	<b>1337</b>	orná půda		778	427	427	Němeček Josef, adresa neznámá, Němečková Růžena, adresa neznámá
<b>Hlubočepy</b>	<b>1338</b>	orná půda		779	415	415	Mráček Konstantin, Praha
<b>Hlubočepy</b>	<b>1339</b>	orná půda		779	403	403	Mráček Konstantin, Praha

<b>Hlubočepy</b>	<b>1340</b>	orná půda		780	371	371	Gottwaldová Karla, adresa neznámá, Menzel Filip, nábreží Kapitána Jaroše 1000/7, Holešovice, 17000 Praha 7, Šurovská Josefa, Praha, Ženíšek Kamil, Mírová 513, 29501 Mnichovo Hradiště
<b>Hlubočepy</b>	<b>1341</b>	zastavěná plocha a nádvoří		381	123	123	Šilhavý Miroslav, Nad Zlíchovem 458/20, Hlubočepy, 15200 Praha 5, Šilhavá Jindřiška, Nad Zlíchovem 458/20, Hlubočepy, 15200 Praha 5
<b>Hlubočepy</b>	<b>1342</b>	zahraďa		381	2103	2103	Šilhavý Miroslav, Nad Zlíchovem 458/20, Hlubočepy, 15200 Praha 5, Šilhavá Jindřiška, Nad Zlíchovem 458/20, Hlubočepy, 15200 Praha 5
<b>Hlubočepy</b>	<b>1343</b>	ostatní plocha	ostatní komunikace	1189	167	167	Hlavní město Praha, Mariánské náměstí 2/2, Staré Město, 11000 Praha 1
<b>Hlubočepy</b>	<b>1681</b>	ostatní plocha	ostatní komunikace	817	20	20	Leemann Jaroslava, Do Klukovic 301, Hlubočepy, 15200 Praha, Vondruška Jiří, Do Klukovic 301, Hlubočepy, 15200 Praha
<b>Hlubočepy</b>	<b>1689</b>	ostatní plocha	ostatní komunikace	1189	681	681	Hlavní město Praha, Mariánské náměstí 2/2, Staré Město, 11000 Praha 1
<b>Hlubočepy</b>	<b>1691</b>	ostatní plocha	ostatní komunikace	1189	767	767	Hlavní město Praha, Mariánské náměstí 2/2, Staré Město, 11000 Praha 1
<b>Hlubočepy</b>	<b>1738</b>	vodní plocha	koryto vodního toku přirozené nebo upravené	1189	693	693	



<b>Hlubočepy</b>	<b>1764</b>	ostatní plocha	neploďná půda	6273	41	29	Česká republika, Právo hospodařit s majetkem státu Správa železniční dopravní cesty, státní organizace, Dlážděná 1003/7, Nové Město, 11000 Praha 1
<b>Hlubočepy</b>	<b>1765</b>	zahradá		5756	243	243	Tysovská Marie Mgr., Dubová 102/2, Strašín, 25101 Říčany
<b>Hlubočepy</b>	<b>1101/1</b>	lesní pozemek		1189	12517	12517	Hlavní město Praha, Mariánské náměstí 2/2, Staré Město, 11000 Praha 1
<b>Hlubočepy</b>	<b>1101/2</b>	zastavěná plocha a nádvoří		1064	148	148	Vondruška Jiří, Do Klukovic 301, Hlubočepy, 15200 Praha
<b>Hlubočepy</b>	<b>1103/1</b>	zahradá		817	285	285	Leemann Jaroslava, Do Klukovic 301, Hlubočepy, 15200 Praha, Vondruška Jiří, Do Klukovic 301, Hlubočepy, 15200 Praha
<b>Hlubočepy</b>	<b>1103/2</b>	zahradá		4863	288	288	Vondruška Jiří, Do Klukovic 301, Hlubočepy, 15200 Praha
<b>Hlubočepy</b>	<b>1104/2</b>	ostatní plocha	zeleň	4863	1160	1160	Vondruška Jiří, Do Klukovic 301, Hlubočepy, 15200 Praha
<b>Hlubočepy</b>	<b>1105/1</b>	ostatní plocha	jiná plocha	4863	1932	1932	Vondruška Jiří, Do Klukovic 301, Hlubočepy, 15200 Praha
<b>Hlubočepy</b>	<b>1105/2</b>	zahradá		1189	991	991	Hlavní město Praha, Mariánské náměstí 2/2, Staré Město, 11000 Praha 1
<b>Hlubočepy</b>	<b>1105/3</b>	ostatní plocha	manipulační plocha	1189	85	85	Hlavní město Praha, Mariánské náměstí 2/2, Staré Město, 11000 Praha 1
<b>Hlubočepy</b>	<b>1116/1</b>	zahradá		728	1023	390	Karas Václav, Laudova 1013/17, Řepy, 16300 Praha, Karasová Irena, Laudova 1013/17, Řepy, 16300 Praha 6

<b>Hlubočepy</b>	<b>1121/2</b>	zahrada		526	709	709	Kolman Pavel, Jindřicha Plachty 1011/7, Smíchov, 15000 Praha, Kolmanová Vlasta, Jindřicha Plachty 1011/7, Smíchov, 15000 Praha 6
<b>Hlubočepy</b>	<b>1271/10</b>	ostatní plocha	jiná plocha	1189	19	19	Hlavní město Praha, Mariánské náměstí 2/2, Staré Město, 11000 Praha 1
<b>Hlubočepy</b>	<b>1271/3</b>	ostatní plocha	neplodná půda	1189	3408	3408	Hlavní město Praha, Mariánské náměstí 2/2, Staré Město, 11000 Praha 1
<b>Hlubočepy</b>	<b>1271/5</b>	ostatní plocha	jiná plocha	1189	37	37	Hlavní město Praha, Mariánské náměstí 2/2, Staré Město, 11000 Praha 1
<b>Hlubočepy</b>	<b>1271/7</b>	zahrada		1189	2154	2154	Hlavní město Praha, Mariánské náměstí 2/2, Staré Město, 11000 Praha 1
<b>Hlubočepy</b>	<b>1271/9</b>	ostatní plocha	jiná plocha	1189	77	77	Hlavní město Praha, Mariánské náměstí 2/2, Staré Město, 11000 Praha 1
<b>Hlubočepy</b>	<b>1273/1</b>	ostatní plocha	jiná plocha	1215	3466	3466	Ambrož Petr, Rožmberská 642, Kyje, 19800 Praha 9
<b>Hlubočepy</b>	<b>1277/1</b>	trvalý travní porost		514	968	968	Prušvicová Anna, Hlubočepská 38/60, Hlubočepy, 15200 Praha
<b>Hlubočepy</b>	<b>1277/2</b>	zahrada		514	388	388	Prušvicová Anna, Hlubočepská 38/60, Hlubočepy, 15200 Praha
<b>Hlubočepy</b>	<b>1278/1</b>	zahrada		332	892	892	Fodorová Marie, Na Placích 1169/7, Hlubočepy, 15200 Praha
<b>Hlubočepy</b>	<b>1278/2</b>	zahrada		749	229	229	Matoušek Václav, K Dalejím č.ev. 107, Hlubočepy, 15200 Praha 5, Matoušek Vladislav, K Dalejím č.ev. 107, Hlubočepy, 15200 Praha 5
<b>Hlubočepy</b>	<b>1278/4</b>	ostatní plocha	jiná plocha	749	133	133	Matoušek Václav, K Dalejím č.ev. 107, Hlubočepy, 15200 Praha 5, Matoušek Vladislav, K Dalejím č.ev. 107, Hlubočepy, 15200 Praha 6

<b>Hlubočepy</b>	<b>1279/1</b>	zahrada		745	1103	1103	Proimpo, s.r.o., Pod vodojemem 1059, Chodov, 14900 Praha
<b>Hlubočepy</b>	<b>1280/1</b>	zahrada		7277	827	827	Jarovská Romana, Karmelitská 298/22, Malá Strana, 11800 Praha 1
<b>Hlubočepy</b>	<b>1280/2</b>	zastavěná plocha a nádvoří		7277	49	49	Jarovská Romana, Karmelitská 298/22, Malá Strana, 11800 Praha 1
<b>Hlubočepy</b>	<b>1280/3</b>	ostatní plocha	jiná plocha	1189	53	53	Hlavní město Praha, Mariánské náměstí 2/2, Staré Město, 11000 Praha 1
<b>Hlubočepy</b>	<b>1280/4</b>	ostatní plocha	jiná plocha	1189	21	21	Hlavní město Praha, Mariánské náměstí 2/2, Staré Město, 11000 Praha 1
<b>Hlubočepy</b>	<b>1281/1</b>	zahrada		687	1769	1769	Bauer Miroslav, Amforová 1932/21, Stodůlky, 15500 Praha
<b>Hlubočepy</b>	<b>1281/3</b>	ostatní plocha	jiná plocha	687	16	16	Bauer Miroslav, Amforová 1932/21, Stodůlky, 15500 Praha

<b>Hlubočepy</b>	<b>1319/1</b>	ostatní plocha	jiná plocha	1101	18152	18152	Čihař Martin RNDr., CSc., Guth-Jarkovského 500, 25082 Úvaly, Héraud Martine Hélène, 44 Avenue du Jura, 01210 Ferney-Voltaire, Francie, Héraud Pierre Henri, 70 chemin de Loup, 31100 Toulouse, Francie, Hlavní město Praha, Mariánské náměstí 2/2, Staré Město, 11000 Praha 1, Hübschmannová Anna Ing. arch., U laboratoře 565/4, Střešovice, 16200 Praha, Hypšman Jiří, U Kolejí 320/14, Liboc, 16100 Praha, Hypšman Miloš, K parku 732, Nebušice, 16400 Praha, Kadečková Blanka ak. mal., Nad pomníkem 344/3, Hlubočepy, 15200 Praha, Machoň Dalibor, Hvězdářská 511/35, Velká Chuchle, 15900 Praha 5, Machoň Jiří Ing., Na hádku 618, Dubeč, 10700 Praha 10, Machoň Martin Ing., MBA, Slezská 2141/116, Vinohrady, 13000 Praha 3, Machoň Václav Doc. Ing., CSc., Zborovská 619/49, Malá Strana, 15000 Praha 5, Matys Zdeněk, Nad Pomníkem 344/3, Hlubočepy, 15200 Praha, Paterová Daniela Ing., Michelská 1/7, Michle, 14000 Praha, Podhajská Milena, Fortenská 42, 27401 Slaný, Prošková Věra, Livornská 447, Horní Měcholupy, 10900 Praha 10, Řezaninová Ivana, Havanská 450/4, Bubeneč, 17000 Praha 7, Žižková Eva, Vítězná 419/15, Malá Strana, 15000 Praha 5, Svěřená správa nemovitostí ve vlastnictví obce Městská část Praha 5, náměstí 14. října 1381/4, Smíchov, 15000 Praha 5
------------------	---------------	----------------	-------------	------	-------	-------	---

<b>Hlubočepy</b>	<b>1319/2</b>	ostatní plocha	jiná plocha	1101	271	271	Čihař Martin RNDr., CSc., Guth-Jarkovského 500, 25082 Úvaly, Héraud Martine Hélène, 44 Avenue du Jura, 01210 Ferney-Voltaire, Francie, Héraud Pierre Henri, 70 chemin de Loup, 31100 Toulouse, Francie, Hlavní město Praha, Mariánské náměstí 2/2, Staré Město, 11000 Praha 1, Hübschmannová Anna Ing. arch., U laboratoře 565/4, Střešovice, 16200 Praha, Hypšman Jiří, U Kolejí 320/14, Liboc, 16100 Praha, Hypšman Miloš, K parku 732, Nebušice, 16400 Praha, Kadečková Blanka ak. mal., Nad pomníkem 344/3, Hlubočepy, 15200 Praha, Machoň Dalibor, Hvězdářská 511/35, Velká Chuchle, 15900 Praha 5, Machoň Jiří Ing., Na hádku 618, Dubeč, 10700 Praha 10, Machoň Martin Ing., MBA, Slezská 2141/116, Vinohrady, 13000 Praha 3, Machoň Václav Doc. Ing., CSc., Zborovská 619/49, Malá Strana, 15000 Praha 5, Matys Zdeněk, Nad Pomníkem 344/3, Hlubočepy, 15200 Praha, Paterová Daniela Ing., Michelská 1/7, Michle, 14000 Praha, Podhajská Milena, Fortenská 42, 27401 Slaný, Prošková Věra, Livornská 447, Horní Měcholupy, 10900 Praha 10, Řezaninová Ivana, Havanská 450/4, Bubeneč, 17000 Praha 7, Žižková Eva, Vítězná 419/15, Malá Strana, 15000 Praha 5, Svěřená správa nemovitostí ve vlastnictví obce Městská část Praha 5, náměstí 14. října 1381/4, Smíchov, 15000 Praha 5
------------------	---------------	----------------	-------------	------	-----	-----	---

							Čihař Martin RNDr., CSc., Guth-Jarkovského 500, 25082 Úvaly, Héraud Martine Hélène, 44 Avenue du Jura, 01210 Ferney-Voltaire, Francie, Héraud Pierre Henri, 70 chemin de Loup, 31100 Toulouse, Francie, Hlavní město Praha, Mariánské náměstí 2/2, Staré Město, 11000 Praha 1, Machoň Dalibor, Hvězdářská 511/35, Velká Chuchle, 15900 Praha 5, Machoň Jiří Ing., Na hádku 618, Dubeč, 10700 Praha 10, Machoň Martin Ing., MBA, Slezská 2141/116, Vinohrady, 13000 Praha 3, Machoň Václav Doc. Ing., CSc., Zborovská 619/49, Malá Strana, 15000 Praha 5, Paterová Daniela Ing., Michelská 1/7, Michle, 14000 Praha, Podhajska Milena, Fortenská 42, 27401 Slaný, Prošková Věra, Livornská 447, Horní Měcholupy, 10900 Praha 10, Řezaninová Ivana, Havanská 450/4, Bubeneč, 17000 Praha 7, Svěřená správa nemovitostí ve vlastnictví obce Městská část Praha 5, náměstí 14. října 1381/4, Smíchov, 15000 Praha 5
<b>Hlubočepy</b>	<b>1319/6</b>	ostatní plocha	jiná plocha	9439	146	146	
<b>Hlubočepy</b>	<b>1320/1</b>	ostatní plocha	jiná plocha	1147	5352	5352	Univerzální stavební, a.s., Smolenská 261/23, Vršovice, 10100 Praha 10
<b>Hlubočepy</b>	<b>1320/4</b>	ostatní plocha	jiná plocha	1196	1910	1910	Fotbalový klub Zlíchov 1914, o.s., Ke hřbitovu č.ev. 5, Hlubočepy, 15200 Praha 5
<b>Hlubočepy</b>	<b>1688/1</b>	ostatní plocha	ostatní komunikace	1189	6424	6424	Hlavní město Praha, Mariánské náměstí 2/2, Staré Město, 11000 Praha 1
<b>Hlubočepy</b>	<b>1688/2</b>	ostatní plocha	jiná plocha	7277	70	70	Jarovská Romana, Karmelitská 298/22, Malá Strana, 11800 Praha 1

<b>Hlubočepy</b>	<b>1688/3</b>	ostatní plocha	jiná plocha	7277	4	4	Jarovská Romana, Karmelitská 298/22, Malá Strana, 11800 Praha 1
<b>Hlubočepy</b>	<b>1732/1</b>	ostatní plocha	jiná plocha	1189	332	332	Hlavní město Praha, Mariánské náměstí 2/2, Staré Město, 11000 Praha 1
<b>Hlubočepy</b>	<b>1760/1</b>	ostatní plocha	dráha	6273	7252	2421	Česká republika, Právo hospodařit s majetkem státu Správa železniční dopravní cesty, státní organizace, Dlážděná 1003/7, Nové Město, 11000 Praha 1
<b>Hlubočepy</b>	<b>17</b>						

**Katastrální území: 728730 JINONICE**

KATASTR	PARCELA	DRUH POZEMKU	ZPUSOB VYUZITI	CISLO LV	VYMERA CELKOVA	VYMERA V OP	VLASTNIK
<b>Jinonice</b>	<b>1054</b>	zastavěná plocha a nádvoří		994	1106	1106	Hlavní město Praha, Mariánské náměstí 2/2, Staré Město, 11000 Praha 1
<b>Jinonice</b>	<b>1055</b>	zahrada		994	407	407	Hlavní město Praha, Mariánské náměstí 2/2, Staré Město, 11000 Praha 1
<b>Jinonice</b>	<b>1056</b>	zastavěná plocha a nádvoří		994	746	746	Hlavní město Praha, Mariánské náměstí 2/2, Staré Město, 11000 Praha 1

<b>Jinonice</b>	<b>1084</b>	ostatní plocha	neploďná půda	1063	19071	19071	Česká republika, Příslušnost hospodařit s majetkem státu Ministerstvo obrany, Tychonova 221/1, Hradčany, 16000 Praha 6, Příslušnost k organizační složce právnické osoby Agentura hospodaření s nemovitým majetkem MO - Odbor územní správy majetku Praha, Hradební 772/12, Staré Město, 11000
<b>Jinonice</b>	<b>1121</b>	lesní pozemek		994	1634	1634	Hlavní město Praha, Mariánské náměstí 2/2, Staré Město, 11000 Praha 1
<b>Jinonice</b>	<b>1126</b>	ostatní plocha	jiná plocha	1063	1787	1787	Česká republika, Příslušnost hospodařit s majetkem státu Ministerstvo obrany, Tychonova 221/1, Hradčany, 16000 Praha 6, Příslušnost k organizační složce právnické osoby Agentura hospodaření s nemovitým majetkem MO - Odbor územní správy majetku Praha, Hradební 772/12, Staré Město, 11000
<b>Jinonice</b>	<b>1134</b>	ostatní plocha	sportoviště a rekreační plocha	994	2623	2623	Hlavní město Praha, Mariánské náměstí 2/2, Staré Město, 11000 Praha 1
<b>Jinonice</b>	<b>1135</b>	lesní pozemek		994	895	895	Hlavní město Praha, Mariánské náměstí 2/2, Staré Město, 11000 Praha 1
<b>Jinonice</b>	<b>1148</b>	orná půda		915	3869	3869	Kubrová Jarmila, Ohradská 222/2, Jinonice, 15800 Praha
<b>Jinonice</b>	<b>1149</b>	orná půda		732	10540	10540	Soldánová Marie, Ohradská 224/3, Jinonice, 15800 Praha



<b>Jinonice</b>	<b>1160</b>	ovocný sad		2322	9484	9484	Janovský Michael, Štichova 651/48, Háje, 14900 Praha 4
<b>Jinonice</b>	<b>1162</b>	ovocný sad		2322	12590	12590	Janovský Michael, Štichova 651/48, Háje, 14900 Praha 4
<b>Jinonice</b>	<b>1163</b>	ovocný sad		2322	12731	12731	Janovský Michael, Štichova 651/48, Háje, 14900 Praha 4
<b>Jinonice</b>	<b>1164</b>	ovocný sad		2322	12200	12200	Janovský Michael, Štichova 651/48, Háje, 14900 Praha 4
<b>Jinonice</b>	<b>1182</b>	lesní pozemek		994	2310	2310	Hlavní město Praha, Mariánské náměstí 2/2, Staré Město, 11000 Praha 1
<b>Jinonice</b>	<b>1183</b>	ostatní plocha	zeleň	994	489	489	Hlavní město Praha, Mariánské náměstí 2/2, Staré Město, 11000 Praha 1
<b>Jinonice</b>	<b>1184</b>	trvalý travní porost		994	874	874	Hlavní město Praha, Mariánské náměstí 2/2, Staré Město, 11000 Praha 1
<b>Jinonice</b>	<b>1185</b>	vodní plocha	zamokřená plocha	994	590	590	Hlavní město Praha, Mariánské náměstí 2/2, Staré Město, 11000 Praha 1
<b>Jinonice</b>	<b>1186</b>	lesní pozemek		994	1258	1258	Hlavní město Praha, Mariánské náměstí 2/2, Staré Město, 11000 Praha 1
<b>Jinonice</b>	<b>1187</b>	lesní pozemek		994	29208	29208	Hlavní město Praha, Mariánské náměstí 2/2, Staré Město, 11000 Praha 1
<b>Jinonice</b>	<b>1188</b>	lesní pozemek		994	7032	7032	Hlavní město Praha, Mariánské náměstí 2/2, Staré Město, 11000 Praha 1
<b>Jinonice</b>	<b>1189</b>	zastavěná plocha a nádvoří		994	396	396	Hlavní město Praha, Mariánské náměstí 2/2, Staré Město, 11000 Praha 1
<b>Jinonice</b>	<b>1190</b>	lesní pozemek		994	6415	6415	Hlavní město Praha, Mariánské náměstí 2/2, Staré Město, 11000 Praha 1

<b>Jinonice</b>	<b>1192</b>	lesní pozemek		994	12217	12217	Hlavní město Praha, Mariánské náměstí 2/2, Staré Město, 11000 Praha 1
<b>Jinonice</b>	<b>1195</b>	lesní pozemek		994	224	224	Hlavní město Praha, Mariánské náměstí 2/2, Staré Město, 11000 Praha 1
<b>Jinonice</b>	<b>1196</b>	ostatní plocha	neplošná půda	689	39	39	Hájek Josef, adresa neznámá
<b>Jinonice</b>	<b>1198</b>	zahrada		916	1515	1515	Petr Václav, Staroměstské náměstí 478/26, Staré Město, 11000 Praha 1
<b>Jinonice</b>	<b>1199</b>	zahrada		916	651	651	Petr Václav, Staroměstské náměstí 478/26, Staré Město, 11000 Praha 1
<b>Jinonice</b>	<b>1201</b>	lesní pozemek		732	12367	12367	Soldánová Marie, Ohradská 224/3, Jinonice, 15800 Praha
<b>Jinonice</b>	<b>1204</b>	ostatní plocha	ostatní komunikace	994	420	420	Hlavní město Praha, Mariánské náměstí 2/2, Staré Město, 11000 Praha 1
<b>Jinonice</b>	<b>1205</b>	ostatní plocha	jiná plocha	720	2548	2548	Hornák Miroslav Ing., Sinkulova 78/33, Podolí, 14700 Praha, Hornáková Šárka, Na výsledku I 1523/3, Nusle, 14000 Praha 4
<b>Jinonice</b>	<b>1206</b>	ostatní plocha	jiná plocha	720	4258	4258	Hornák Miroslav Ing., Sinkulova 78/33, Podolí, 14700 Praha, Hornáková Šárka, Na výsledku I 1523/3, Nusle, 14000 Praha 4
<b>Jinonice</b>	<b>1208</b>	ostatní plocha	jiná plocha	994	99	99	Hlavní město Praha, Mariánské náměstí 2/2, Staré Město, 11000 Praha 1
<b>Jinonice</b>	<b>1211</b>	ostatní plocha	jiná plocha	994	2893	2893	Hlavní město Praha, Mariánské náměstí 2/2, Staré Město, 11000 Praha 1
<b>Jinonice</b>	<b>1221</b>	ostatní plocha	jiná plocha	994	2460	2460	Hlavní město Praha, Mariánské náměstí 2/2, Staré Město, 11000 Praha 1

<b>Jinonice</b>	<b>1224</b>	ostatní plocha	neploďná půda	994	243	243	Hlavní město Praha, Mariánské náměstí 2/2, Staré Město, 11000 Praha 1
<b>Jinonice</b>	<b>1227</b>	zahrada		2027	9713	9713	International business group, spol. s r.o., Janského 2422, Stodůlky, 15500 Praha
<b>Jinonice</b>	<b>1228</b>	ostatní plocha	neploďná půda	2027	1586	1586	International business group, spol. s r.o., Janského 2422, Stodůlky, 15500 Praha
<b>Jinonice</b>	<b>1245</b>	lesní pozemek		994	886	886	Hlavní město Praha, Mariánské náměstí 2/2, Staré Město, 11000 Praha 1
<b>Jinonice</b>	<b>1269</b>	orná půda		994	2480	2480	Hlavní město Praha, Mariánské náměstí 2/2, Staré Město, 11000 Praha 1
<b>Jinonice</b>	<b>1489</b>	ostatní plocha	ostatní komunikace	1028	2628	770	Hlavní město Praha, Mariánské náměstí 2/2, Staré Město, 11000 Praha 1, Svěřená správa nemovitostí ve vlastnictví obce Městská část Praha 5, náměstí 14. října 1381/4, Smíchov, 15000 Praha 5
<b>Jinonice</b>	<b>1491</b>	ostatní plocha	ostatní komunikace	994	9600	9600	Hlavní město Praha, Mariánské náměstí 2/2, Staré Město, 11000 Praha 1
<b>Jinonice</b>	<b>1492</b>	ostatní plocha	ostatní komunikace	994	337	337	Hlavní město Praha, Mariánské náměstí 2/2, Staré Město, 11000 Praha 1
<b>Jinonice</b>	<b>1493</b>	ostatní plocha	ostatní komunikace	994	663	663	Hlavní město Praha, Mariánské náměstí 2/2, Staré Město, 11000 Praha 1
<b>Jinonice</b>	<b>1494</b>	ostatní plocha	ostatní komunikace	994	3378	3378	Hlavní město Praha, Mariánské náměstí 2/2, Staré Město, 11000 Praha 1
<b>Jinonice</b>	<b>1500</b>	ostatní plocha	ostatní komunikace	994	498	498	Hlavní město Praha, Mariánské náměstí 2/2, Staré Město, 11000 Praha 1

<b>Jinonice</b>	<b>1523</b>	vodní plocha	koryto vodního toku přirozené nebo upravené	994	477	477	Hlavní město Praha, Mariánské náměstí 2/2, Staré Město, 11000 Praha 1
<b>Jinonice</b>	<b>1525</b>	vodní plocha	koryto vodního toku přirozené nebo upravené	994	1777	1777	Hlavní město Praha, Mariánské náměstí 2/2, Staré Město, 11000 Praha 1
<b>Jinonice</b>	<b>1524</b>	vodní plocha	koryto vodního toku přirozené nebo upravené	994	506	506	Hlavní město Praha, Mariánské náměstí 2/2, Staré Město, 11000 Praha 1
<b>Jinonice</b>	<b>1526</b>	vodní plocha	koryto vodního toku přirozené nebo upravené	994	3986	3986	Hlavní město Praha, Mariánské náměstí 2/2, Staré Město, 11000 Praha 1
<b>Jinonice</b>	<b>1527</b>	vodní plocha	koryto vodního toku přirozené nebo upravené	994	5674	5674	Hlavní město Praha, Mariánské náměstí 2/2, Staré Město, 11000 Praha 1

<b>Jinonice</b>	<b>1529</b>	ostatní plocha	jiná plocha	860	13	13	Bouzek Michal, Před Cibulkami 317/6, Košře, 15000 Praha
<b>Jinonice</b>	<b>1533</b>	orná půda		994	14248	14248	Hlavní město Praha, Mariánské náměstí 2/2, Staré Město, 11000 Praha 1
<b>Jinonice</b>	<b>1596</b>	trvalý travní porost		578	47	47	Brejcha Martin Ing., K jihu č.ev. 29, Jinonice, 15800 Praha 5
<b>Jinonice</b>	<b>1618</b>	zahrada		613	633	633	Stavinohová Kristina, Václavská 2068/14, Nové Město, 12000 Praha 2
<b>Jinonice</b>	<b>1619</b>	zahrada		613	802	802	Stavinohová Kristina, Václavská 2068/14, Nové Město, 12000 Praha 2
<b>Jinonice</b>	<b>1620</b>	ostatní plocha	jiná plocha	1063	130	130	Česká republika, Příslušnost hospodařit s majetkem státu Ministerstvo obrany, Tychonova 221/1, Hradčany, 16000 Praha 6, Příslušnost k organizační složce právnické osoby Agentura hospodaření s nemovitým majetkem MO - Odbor územní správy majetku Praha, Hradební 772/12, Staré Město, 11000
<b>Jinonice</b>	<b>1622</b>	ostatní plocha	jiná plocha	716	959	959	Píza Petr Ing., Eichlerova 150/5, Řeporyje, 15500 Praha 5
<b>Jinonice</b>	<b>1623</b>	trvalý travní porost		716	987	987	Píza Petr Ing., Eichlerova 150/5, Řeporyje, 15500 Praha 5
<b>Jinonice</b>	<b>1624</b>	trvalý travní porost		716	367	367	Píza Petr Ing., Eichlerova 150/5, Řeporyje, 15500 Praha 5

<b>Jinonice</b>	<b>1625</b>	ostatní plocha	ostatní komunikace	816	80	80	Hlavní město Praha, Mariánské náměstí 2/2, Staré Město, 11000 Praha 1, Svěřená správa nemovitostí ve vlastnictví obce Městská část Praha 13, Sluneční náměstí 2580/13, Stodůlky, 15800 Praha 5
<b>Jinonice</b>	<b>1627</b>	trvalý travní porost		230	250	250	Hlavní město Praha, Mariánské náměstí 2/2, Staré Město, 11000 Praha 1, Jandová Jiřina, Na Jabloňce 769/22, Libeň, 18200 Praha 8, Roubíček Jan, Vršní 152/10, Kobylisy, 18200 Praha, Roubíček Jiří, Na Moklině 676/40, Řepy, 16300 Praha, Roubíček Michal, Antonínská 424/8, Holešovice, 17000 Praha 7, Svěřená správa nemovitostí ve vlastnictví obce Městská část Praha 13, Sluneční náměstí 2580/13, Stodůlky, 15800 Praha 5
<b>Jinonice</b>	<b>1629</b>	trvalý travní porost		692	215	215	Sochor Martin, Pernerova 536/61, Karlín, 18600 Praha
<b>Jinonice</b>	<b>1630</b>	trvalý travní porost		663	201	201	Česká republika, Vlčková Milada, Sonnenleite 21, 448 92 Bochum, Německo, Příslušnost hospodařit s majetkem státu Státní pozemkový úřad, Husinecká 1024/11a, Žižkov, 13000 Praha 4
<b>Jinonice</b>	<b>1633</b>	trvalý travní porost		663	187	187	Česká republika, Vlčková Milada, Sonnenleite 21, 448 92 Bochum, Německo, Příslušnost hospodařit s majetkem státu Státní pozemkový úřad,

							Husinecká 1024/11a, Žižkov, 13000 Praha 3
<b>Jinonice</b>	<b>1638</b>	trvalý travní porost		663	173	173	Česká republika, Vlčková Milada, Sonnenleite 21, 448 92 Bochum, Německo, Příslušnost hospodařit s majetkem státu Státní pozemkový úřad, Husinecká 1024/11a, Žižkov, 13000 Praha 4
<b>Jinonice</b>	<b>1641</b>	trvalý travní porost		663	159	159	Česká republika, Vlčková Milada, Sonnenleite 21, 448 92 Bochum, Německo, Příslušnost hospodařit s majetkem státu Státní pozemkový úřad, Husinecká 1024/11a, Žižkov, 13000 Praha 5
<b>Jinonice</b>	<b>1642</b>	ostatní plocha	ostatní komunikace	816	824	824	Hlavní město Praha, Mariánské náměstí 2/2, Staré Město, 11000 Praha 1, Svěřená správa nemovitostí ve vlastnictví obce Městská část Praha 13, Sluneční náměstí 2580/13, Stodůlky, 15800 Praha 5
<b>Jinonice</b>	<b>1645</b>	trvalý travní porost		663	145	145	Česká republika, Vlčková Milada, Sonnenleite 21, 448 92 Bochum, Německo, Příslušnost hospodařit s majetkem státu Státní pozemkový úřad, Husinecká 1024/11a, Žižkov, 13000 Praha 6

<b>Jinonice</b>	<b>1648</b>	trvalý travní porost		663	128	128	Česká republika, Vlčková Milada, Sonnenleite 21, 448 92 Bochum, Německo, Příslušnost hospodařit s majetkem státu Státní pozemkový úřad, Husinecká 1024/11a, Žižkov, 13000 Praha 7
<b>Jinonice</b>	<b>1652</b>	trvalý travní porost		663	130	130	Česká republika, Vlčková Milada, Sonnenleite 21, 448 92 Bochum, Německo, Příslušnost hospodařit s majetkem státu Státní pozemkový úřad, Husinecká 1024/11a, Žižkov, 13000 Praha 8
<b>Jinonice</b>	<b>1655</b>	trvalý travní porost		230	124	124	Hlavní město Praha, Mariánské náměstí 2/2, Staré Město, 11000 Praha 1, Jandová Jiřina, Na Jabloňce 769/22, Libeň, 18200 Praha 8, Roubíček Jan, Vršní 152/10, Kobylisy, 18200 Praha, Roubíček Jiří, Na Moklině 676/40, Řepy, 16300 Praha, Roubíček Michal, Antonínská 424/8, Holešovice, 17000 Praha 7, Svěřená správa nemovitostí ve vlastnictví obce Městská část Praha 13, Sluneční náměstí 2580/13, Stodůlky, 15800 Praha 5



<b>Jinonice</b>	<b>1658</b>	trvalý travní porost		230	98	98	Hlavní město Praha, Mariánské náměstí 2/2, Staré Město, 11000 Praha 1, Jandová Jiřina, Na Jabloňce 769/22, Libeň, 18200 Praha 8, Roubíček Jan, Vršní 152/10, Kobylisy, 18200 Praha, Roubíček Jiří, Na Moklině 676/40, Řepy, 16300 Praha, Roubíček Michal, Antonínská 424/8, Holešovice, 17000 Praha 7, Svěřená správa nemovitostí ve vlastnictví obce Městská část Praha 13, Sluneční náměstí 2580/13, Stodůlky, 15800 Praha 5
<b>Jinonice</b>	<b>1661</b>	trvalý travní porost		230	44	44	Hlavní město Praha, Mariánské náměstí 2/2, Staré Město, 11000 Praha 1, Jandová Jiřina, Na Jabloňce 769/22, Libeň, 18200 Praha 8, Roubíček Jan, Vršní 152/10, Kobylisy, 18200 Praha, Roubíček Jiří, Na Moklině 676/40, Řepy, 16300 Praha, Roubíček Michal, Antonínská 424/8, Holešovice, 17000 Praha 7, Svěřená správa nemovitostí ve vlastnictví obce Městská část Praha 13, Sluneční náměstí 2580/13, Stodůlky, 15800 Praha 5

<b>Jinonice</b>	<b>1664</b>	trvalý travní porost		230	3	3	Hlavní město Praha, Mariánské náměstí 2/2, Staré Město, 11000 Praha 1, Jandová Jiřina, Na Jabloňce 769/22, Libeň, 18200 Praha 8, Roubíček Jan, Vršní 152/10, Kobylisy, 18200 Praha, Roubíček Jiří, Na Moklině 676/40, Řepy, 16300 Praha, Roubíček Michal, Antonínská 424/8, Holešovice, 17000 Praha 7, Svěřená správa nemovitostí ve vlastnictví obce Městská část Praha 13, Sluneční náměstí 2580/13, Stodůlky, 15800 Praha 5
<b>Jinonice</b>	<b>1665</b>	trvalý travní porost		2538	265	265	Kuchař Karel MUDr., Prvního pluku 321/19, Karlín, 18600 Praha 8
<b>Jinonice</b>	<b>1666</b>	trvalý travní porost		230	164	164	Hlavní město Praha, Mariánské náměstí 2/2, Staré Město, 11000 Praha 1, Jandová Jiřina, Na Jabloňce 769/22, Libeň, 18200 Praha 8, Roubíček Jan, Vršní 152/10, Kobylisy, 18200 Praha, Roubíček Jiří, Na Moklině 676/40, Řepy, 16300 Praha, Roubíček Michal, Antonínská 424/8, Holešovice, 17000 Praha 7, Svěřená správa nemovitostí ve vlastnictví obce Městská část Praha 13, Sluneční náměstí 2580/13, Stodůlky, 15800 Praha 5

<b>Jinonice</b>	<b>1667</b>	trvalý travní porost		230	12	12	Hlavní město Praha, Mariánské náměstí 2/2, Staré Město, 11000 Praha 1, Jandová Jiřina, Na Jabloňce 769/22, Libeň, 18200 Praha 8, Roubíček Jan, Vršní 152/10, Kobylisy, 18200 Praha, Roubíček Jiří, Na Moklině 676/40, Řepy, 16300 Praha, Roubíček Michal, Antonínská 424/8, Holešovice, 17000 Praha 7, Svěřená správa nemovitostí ve vlastnictví obce Městská část Praha 13, Sluneční náměstí 2580/13, Stodůlky, 15800 Praha 5
<b>Jinonice</b>	<b>1670</b>	trvalý travní porost		230	53	53	Hlavní město Praha, Mariánské náměstí 2/2, Staré Město, 11000 Praha 1, Jandová Jiřina, Na Jabloňce 769/22, Libeň, 18200 Praha 8, Roubíček Jan, Vršní 152/10, Kobylisy, 18200 Praha, Roubíček Jiří, Na Moklině 676/40, Řepy, 16300 Praha, Roubíček Michal, Antonínská 424/8, Holešovice, 17000 Praha 7, Svěřená správa nemovitostí ve vlastnictví obce Městská část Praha 13, Sluneční náměstí 2580/13, Stodůlky, 15800 Praha 5
<b>Jinonice</b>	<b>1673</b>	trvalý travní porost		2309	297	297	Oborná Denisa, Pod novým lesem 149/40, Veleslavín, 16200 Praha 6
<b>Jinonice</b>	<b>1675</b>	zahrada		768	8127	8127	Vejvodová Jiřina, Ke Koulce 1167/10, Smíchov, 15000 Praha
<b>Jinonice</b>	<b>1676</b>	orná půda		594	5194	5194	Truneček František, Petrbokova 1649/10, Stodůlky, 15500 Praha 5

<b>Jinonice</b>	<b>1677</b>	zahrada		594	435	435	Truneček František, Petrbokova 1649/10, Stodůlky, 15500 Praha 5
<b>Jinonice</b>	<b>1678</b>	trvalý travní porost		92	319	319	Havel Ivan Ing., MSc. Ph.D., Pod útesy 1193/3, Hlubočepy, 15200 Praha 5
<b>Jinonice</b>	<b>1679</b>	trvalý travní porost		751	264	264	Lišák Jan, Komušín č.ev. 2, 34101 Horažďovice
<b>Jinonice</b>	<b>1680</b>	trvalý travní porost		751	29	29	Lišák Jan, Komušín č.ev. 2, 34101 Horažďovice
<b>Jinonice</b>	<b>1681</b>	trvalý travní porost		721	161	161	Chovancová Bronislava, Mansfeldova 788/11, Černý Most, 19800 Praha
<b>Jinonice</b>	<b>1682</b>	trvalý travní porost		721	156	156	Chovancová Bronislava, Mansfeldova 788/11, Černý Most, 19800 Praha
<b>Jinonice</b>	<b>1683</b>	trvalý travní porost		41	73	73	Simandl Jan Ing. a Simandlová Marie Mgr., Hoštická 505/50, Bosonohy, 64200 Brno
<b>Jinonice</b>	<b>1685</b>	trvalý travní porost		722	6	6	Gervais Jaroslava, Nevanova 1069/37, Řepy, 16300 Praha, Johnston Blanka, 280 Sandhill Rd., Ontario, Kanada, Kopecký Karel, Bergerova 1115/2, Kobylisy, 18200 Praha 8, Kopecký Martin, Hlavatého 662/17, Háje, 14900 Praha 4, Kopecký Miloš, Ústav V Lochovicích u Berouna, Kopecký Zdeněk, Janského 2235/49, Stodůlky, 15500 Praha 5, Sekerová Jarmila, Novodvorská 1085/100, Braník, 14200 Praha
<b>Jinonice</b>	<b>1686</b>	trvalý travní porost		41	279	279	Simandl Jan Ing. a Simandlová Marie Mgr., Hoštická 505/50, Bosonohy,

							64200 Brno
<b>Jinonice</b>	<b>1687</b>	trvalý travní porost		722	571	571	Gervais Jaroslava, Nevanova 1069/37, Řepy, 16300 Praha, Johnston Blanka, 280 Sandhill Rd., Ontario, Kanada, Kopecký Karel, Bergerova 1115/2, Kobylice, 18200 Praha 8, Kopecký Martin, Hlavatého 662/17, Háje, 14900 Praha 4, Kopecký Miloš, Ústav V Lochovicích u Berouna, Kopecký Zdeněk, Janského 2235/49, Stodůlky, 15500 Praha 5, Sekerová Jarmila, Novodvorská 1085/100, Braník, 14200 Praha
<b>Jinonice</b>	<b>1688</b>	ostatní plocha	ostatní komunikace	816	1197	1197	Hlavní město Praha, Mariánské náměstí 2/2, Staré Město, 11000 Praha 1, Svěřená správa nemovitostí ve vlastnictví obce Městská část Praha 13, Sluneční náměstí 2580/13, Stodůlky, 15800 Praha 5
<b>Jinonice</b>	<b>1689</b>	trvalý travní porost		158	236	236	Vokoun Antonín Ing., Elišky Krásnohorské 1128, 29421 Bělá pod Bezdězem
<b>Jinonice</b>	<b>1691</b>	trvalý travní porost		542	723	723	Pecková Jana, Moskevská 1464/61, Vršovice, 10100 Praha 10, Procházková Marta, č.p. 46, 28934 Seletice
<b>Jinonice</b>	<b>1692</b>	trvalý travní porost		1986	6457	6457	Váchová Alena, Na dolnici 169/36, Stodůlky, 15500 Praha 5

<b>Jinonice</b>	<b>1701</b>	trvalý travní porost		230	348	348	Hlavní město Praha, Mariánské náměstí 2/2, Staré Město, 11000 Praha 1, Jandová Jiřina, Na Jabloňce 769/22, Libeň, 18200 Praha 8, Roubíček Jan, Vršní 152/10, Kobylisy, 18200 Praha, Roubíček Jiří, Na Moklině 676/40, Řepy, 16300 Praha, Roubíček Michal, Antonínská 424/8, Holešovice, 17000 Praha 7, Svěřená správa nemovitostí ve vlastnictví obce Městská část Praha 13, Sluneční náměstí 2580/13, Stodůlky, 15800 Praha 5
<b>Jinonice</b>	<b>1702</b>	trvalý travní porost		230	388	388	Hlavní město Praha, Mariánské náměstí 2/2, Staré Město, 11000 Praha 1, Jandová Jiřina, Na Jabloňce 769/22, Libeň, 18200 Praha 8, Roubíček Jan, Vršní 152/10, Kobylisy, 18200 Praha, Roubíček Jiří, Na Moklině 676/40, Řepy, 16300 Praha, Roubíček Michal, Antonínská 424/8, Holešovice, 17000 Praha 7, Svěřená správa nemovitostí ve vlastnictví obce Městská část Praha 13, Sluneční náměstí 2580/13, Stodůlky, 15800 Praha 5
<b>Jinonice</b>	<b>1703</b>	zahrada		719	500	500	Běl Viktor, Bernolákova 1226/2, Krč, 14200 Praha
<b>Jinonice</b>	<b>1704</b>	zahrada		719	462	462	Běl Viktor, Bernolákova 1226/2, Krč, 14200 Praha

<b>Jinonice</b>	<b>1705</b>	trvalý travní porost		195	372	372	Průša Jiří, Koněvova 151/24, Žižkov, 13000 Praha 3, Průša Pavel, Pod Hvězdou 77/5, Liboc, 16200 Praha 6, Průša Rudolf, Pod Hvězdou 143/6, Liboc, 16200 Praha
<b>Jinonice</b>	<b>1706</b>	trvalý travní porost		600	372	372	Šíkl Alois, Cukrovarnická, Střešovice, 16200 Praha, Šíková Milada, Cukrovarnická, Střešovice, 16200 Praha
<b>Jinonice</b>	<b>1707</b>	trvalý travní porost		600	371	371	Šíkl Alois, Cukrovarnická, Střešovice, 16200 Praha, Šíková Milada, Cukrovarnická, Střešovice, 16200 Praha
<b>Jinonice</b>	<b>1708</b>	trvalý travní porost		600	696	696	Šíkl Alois, Cukrovarnická, Střešovice, 16200 Praha, Šíková Milada, Cukrovarnická, Střešovice, 16200 Praha
<b>Jinonice</b>	<b>1709</b>	lesní pozemek		994	224	224	Hlavní město Praha, Mariánské náměstí 2/2, Staré Město, 11000 Praha 1
<b>Jinonice</b>	<b>1710</b>	lesní pozemek		994	369	369	Hlavní město Praha, Mariánské náměstí 2/2, Staré Město, 11000 Praha 1
<b>Jinonice</b>	<b>1711</b>	lesní pozemek		994	325	325	Hlavní město Praha, Mariánské náměstí 2/2, Staré Město, 11000 Praha 1
<b>Jinonice</b>	<b>1712</b>	lesní pozemek		994	373	373	Hlavní město Praha, Mariánské náměstí 2/2, Staré Město, 11000 Praha 1
<b>Jinonice</b>	<b>1713</b>	lesní pozemek		994	313	313	Hlavní město Praha, Mariánské náměstí 2/2, Staré Město, 11000 Praha 1
<b>Jinonice</b>	<b>1714</b>	lesní pozemek		994	506	506	Hlavní město Praha, Mariánské náměstí 2/2, Staré Město, 11000 Praha 1

<b>Jinonice</b>	<b>1715</b>	lesní pozemek		994	298	298	Hlavní město Praha, Mariánské náměstí 2/2, Staré Město, 11000 Praha 1
<b>Jinonice</b>	<b>1716</b>	trvalý travní porost		230	686	686	Hlavní město Praha, Mariánské náměstí 2/2, Staré Město, 11000 Praha 1, Jandová Jiřina, Na Jabloňce 769/22, Libeň, 18200 Praha 8, Roubíček Jan, Vršní 152/10, Kobylisy, 18200 Praha, Roubíček Jiří, Na Moklině 676/40, Řepy, 16300 Praha, Roubíček Michal, Antonínská 424/8, Holešovice, 17000 Praha 7, Svěřená správa nemovitostí ve vlastnictví obce Městská část Praha 13, Sluneční náměstí 2580/13, Stodůlky, 15800 Praha 5
<b>Jinonice</b>	<b>1717</b>	trvalý travní porost		230	460	460	Hlavní město Praha, Mariánské náměstí 2/2, Staré Město, 11000 Praha 1, Jandová Jiřina, Na Jabloňce 769/22, Libeň, 18200 Praha 8, Roubíček Jan, Vršní 152/10, Kobylisy, 18200 Praha, Roubíček Jiří, Na Moklině 676/40, Řepy, 16300 Praha, Roubíček Michal, Antonínská 424/8, Holešovice, 17000 Praha 7, Svěřená správa nemovitostí ve vlastnictví obce Městská část Praha 13, Sluneční náměstí 2580/13, Stodůlky, 15800 Praha 5
<b>Jinonice</b>	<b>1718</b>	trvalý travní porost		550	1221	1221	Kabíček Josef, U Blaženky 2852/49, Smíchov, 15000 Praha



<b>Jinonice</b>	<b>1722</b>	trvalý travní porost		1961	736	736	Hlavní město Praha, Mariánské náměstí 2/2, Staré Město, 11000 Praha 1, Jandová Jiřina, Na Jabloňce 769/22, Libeň, 18200 Praha 8, Roubíček Jan, Vršní 152/10, Kobylisy, 18200 Praha, Roubíček Jiří, Na Moklině 676/40, Řepy, 16300 Praha, Roubíček Michal, Antonínská 424/8, Holešovice, 17000 Praha 7, Svěřená správa nemovitostí ve vlastnictví obce Městská část Praha 5, náměstí 14. října 1381/4, Smíchov, 15000 Praha 5
<b>Jinonice</b>	<b>1723</b>	lesní pozemek		994	818	818	Hlavní město Praha, Mariánské náměstí 2/2, Staré Město, 11000 Praha 1
<b>Jinonice</b>	<b>1724</b>	ostatní plocha	ostatní komunikace	1028	366	366	Hlavní město Praha, Mariánské náměstí 2/2, Staré Město, 11000 Praha 1, Svěřená správa nemovitostí ve vlastnictví obce Městská část Praha 5, náměstí 14. října 1381/4, Smíchov, 15000 Praha 5
<b>Jinonice</b>	<b>1725</b>	zahrada		767	1134	1134	Antošík Lubomír Ing. M.B.A., a Antošíková Alena Mgr. Ph.D., Bellušova 1816/31, Stodůlky, 15500 Praha
<b>Jinonice</b>	<b>1753</b>	trvalý travní porost		1028	1979	1979	Hlavní město Praha, Mariánské náměstí 2/2, Staré Město, 11000 Praha 1, Svěřená správa nemovitostí ve vlastnictví obce Městská část Praha 5, náměstí 14. října 1381/4, Smíchov, 15000 Praha 5

<b>Jinonice</b>	<b>1754</b>	orná půda		1961	5019	5019	Hlavní město Praha, Mariánské náměstí 2/2, Staré Město, 11000 Praha 1, Jandová Jiřina, Na Jabloňce 769/22, Libeň, 18200 Praha 8, Roubíček Jan, Vršní 152/10, Kobylisy, 18200 Praha, Roubíček Jiří, Na Moklině 676/40, Řepy, 16300 Praha, Roubíček Michal, Antonínská 424/8, Holešovice, 17000 Praha 7, Svěřená správa nemovitostí ve vlastnictví obce Městská část Praha 5, náměstí 14. října 1381/4, Smíchov, 15000 Praha 5
<b>Jinonice</b>	<b>1755</b>	zahrada		603	666	666	Hlavní město Praha, Mariánské náměstí 2/2, Staré Město, 11000 Praha 1, Jandová Jiřina, Na Jabloňce 769/22, Libeň, 18200 Praha 8, Roubíček Jan, Vršní 152/10, Kobylisy, 18200 Praha, Roubíček Jiří, Na Moklině 676/40, Řepy, 16300 Praha, Roubíček Michal, Antonínská 424/8, Holešovice, 17000 Praha 7, Svěřená správa nemovitostí ve vlastnictví obce Městská část Praha 5, náměstí 14. října 1381/4, Smíchov, 15000 Praha 5
<b>Jinonice</b>	<b>1759</b>	zastavěná plocha a nádvoří		572	21	21	Frantová Marie, Lumiérů 497/33, Hlubočepy, 15200 Praha
<b>Jinonice</b>	<b>1760</b>	zahrada		572	508	508	Frantová Marie, Lumiérů 497/33, Hlubočepy, 15200 Praha
<b>Jinonice</b>	<b>1766</b>	zahrada		717	358	358	Svojková Blanka, Chvalova 1091/7, Žižkov, 13000 Praha 3

<b>Jinonice</b>	<b>1767</b>	zahrada		576	294	294	Navrátil Vlastimil Ing., Mánesova 1613/54, Vinohrady, 12000 Praha 2a, Navrátilová Zdeňka, Velké Kunratické 1308/14, Kunratice, 14800 Praha 4
<b>Jinonice</b>	<b>1770</b>	zahrada		576	306	306	Navrátil Vlastimil Ing., Mánesova 1613/54, Vinohrady, 12000 Praha 2a, Navrátilová Zdeňka, Velké Kunratické 1308/14, Kunratice, 14800 Praha 4
<b>Jinonice</b>	<b>1771</b>	trvalý travní porost		657	312	312	Kania Jiří Ing., Na okraji 108/68, Veleslavín, 16200 Praha 6
<b>Jinonice</b>	<b>1773</b>	trvalý travní porost		657	289	289	Kania Jiří Ing., Na okraji 108/68, Veleslavín, 16200 Praha 6
<b>Jinonice</b>	<b>1774</b>	trvalý travní porost		561	285	285	Kriseová Milena, Wuchterlova 337/20, Dejvice, 16000 Praha 6
<b>Jinonice</b>	<b>1777</b>	trvalý travní porost		561	285	285	Kriseová Milena, Wuchterlova 337/20, Dejvice, 16000 Praha 6
<b>Jinonice</b>	<b>1778</b>	trvalý travní porost		921	262	262	Procházka Pavel a Procházková Daniela Ing., Smrková 1515, 25082 Úvaly
<b>Jinonice</b>	<b>1781</b>	trvalý travní porost		2385	241	241	Procházka Pavel, Smrková 1515, 25082 Úvaly, Procházka Pavel a Procházková Daniela Ing., Smrková 1515, 25082 Úvaly, Procházková Daniela Ing., Smrková 1515, 25082 Úvaly

<b>Jinonice</b>	<b>1783</b>	trvalý travní porost		2385	203	203	Procházka Pavel, Smrková 1515, 25082 Úvaly, Procházka Pavel a Procházková Daniela Ing., Smrková 1515, 25082 Úvaly, Procházková Daniela Ing., Smrková 1515, 25082 Úvaly
<b>Jinonice</b>	<b>1785</b>	trvalý travní porost		2385	457	457	Procházka Pavel, Smrková 1515, 25082 Úvaly, Procházka Pavel a Procházková Daniela Ing., Smrková 1515, 25082 Úvaly, Procházková Daniela Ing., Smrková 1515, 25082 Úvaly
<b>Jinonice</b>	<b>1995</b>	orná půda		979	27955	27955	Buriánková Alina JUDr., Záhořanského 1644/3, Nové Město, 12000 Praha
<b>Jinonice</b>	<b>1997</b>	trvalý travní porost		816	2835	2835	Hlavní město Praha, Mariánské náměstí 2/2, Staré Město, 11000 Praha 1, Svěřená správa nemovitostí ve vlastnictví obce Městská část Praha 13, Sluneční náměstí 2580/13, Stodůlky, 15800 Praha 5
<b>Jinonice</b>	<b>1998</b>	orná půda		1124	965	965	Čermák Václav Ing., K Opatřilce 663, Jinonice, 15800 Praha 5
<b>Jinonice</b>	<b>1999</b>	ostatní plocha	jiná plocha	1124	656	656	Čermák Václav Ing., K Opatřilce 663, Jinonice, 15800 Praha 5
<b>Jinonice</b>	<b>2001</b>	trvalý travní porost		1124	117	117	Čermák Václav Ing., K Opatřilce 663, Jinonice, 15800 Praha 5
<b>Jinonice</b>	<b>2002</b>	lesní pozemek		994	3669	3669	Hlavní město Praha, Mariánské náměstí 2/2, Staré Město, 11000 Praha 1

<b>Jinonice</b>	<b>2003</b>	zahrada		1124	3207	3207	Čermák Václav Ing., K Opatřilce 663, Jinonice, 15800 Praha 5
<b>Jinonice</b>	<b>2004</b>	trvalý travní porost		665	2932	2932	Českomoravský cement, a.s., Mokrá 359, 66404 Mokrá-Horákov
<b>Jinonice</b>	<b>2005</b>	ostatní plocha	zeleň	994	1402	1402	Hlavní město Praha, Mariánské náměstí 2/2, Staré Město, 11000 Praha 1
<b>Jinonice</b>	<b>2006</b>	lesní pozemek		994	2197	2197	Hlavní město Praha, Mariánské náměstí 2/2, Staré Město, 11000 Praha 1
<b>Jinonice</b>	<b>2017</b>	ostatní plocha	ostatní komunikace	816	768	768	Hlavní město Praha, Mariánské náměstí 2/2, Staré Město, 11000 Praha 1, Svěřená správa nemovitostí ve vlastnictví obce Městská část Praha 13, Sluneční náměstí 2580/13, Stodůlky, 15800 Praha 5
<b>Jinonice</b>	<b>2019</b>	ostatní plocha	ostatní komunikace	994	3083	3083	Hlavní město Praha, Mariánské náměstí 2/2, Staré Město, 11000 Praha 1
<b>Jinonice</b>	<b>2028</b>	ostatní plocha	ostatní komunikace	816	1641	1641	Hlavní město Praha, Mariánské náměstí 2/2, Staré Město, 11000 Praha 1, Svěřená správa nemovitostí ve vlastnictví obce Městská část Praha 13, Sluneční náměstí 2580/13, Stodůlky, 15800 Praha 5
<b>Jinonice</b>	<b>2029</b>	ostatní plocha	ostatní komunikace	994	1413	1413	Hlavní město Praha, Mariánské náměstí 2/2, Staré Město, 11000 Praha 1
<b>Jinonice</b>	<b>2034</b>	ostatní plocha	ostatní komunikace	816	528	528	Hlavní město Praha, Mariánské náměstí 2/2, Staré Město, 11000 Praha 1, Svěřená správa nemovitostí ve vlastnictví obce Městská část Praha 13, Sluneční náměstí 2580/13, Stodůlky,

							15800 Praha 5
<b>Jinonice</b>	<b>1120/2</b>	zastavěná plocha a nádvoří	společný dvůr	994	734	734	Hlavní město Praha, Mariánské náměstí 2/2, Staré Město, 11000 Praha 1
<b>Jinonice</b>	<b>1120/3</b>	ostatní plocha	ostatní komunikace	994	347	347	Hlavní město Praha, Mariánské náměstí 2/2, Staré Město, 11000 Praha 1
<b>Jinonice</b>	<b>1120/4</b>	ostatní plocha	zeleň	994	230	230	Hlavní město Praha, Mariánské náměstí 2/2, Staré Město, 11000 Praha 1
<b>Jinonice</b>	<b>1146/1</b>	ovocný sad		364	26102	26102	Maroušková Alena, K Haltýři 687/15, Troja, 18100 Praha 8
<b>Jinonice</b>	<b>1146/2</b>	ostatní plocha	ostatní komunikace	364	229	229	Maroušková Alena, K Haltýři 687/15, Troja, 18100 Praha 8
<b>Jinonice</b>	<b>1159/1</b>	ovocný sad		1995	8471	8471	Nováková Marie, Láskova 1796/15, Chodov, 14800 Praha 4
<b>Jinonice</b>	<b>1161/1</b>	ovocný sad		2322	10508	10508	Janovský Michael, Štichova 651/48, Háje, 14900 Praha 4
<b>Jinonice</b>	<b>1161/2</b>	zastavěná plocha a nádvoří		2322	264	264	Janovský Michael, Štichova 651/48, Háje, 14900 Praha 4
<b>Jinonice</b>	<b>1165/1</b>	zahrada		1208	21070	21070	K C I a.s., Pekařská 603/12, Jinonice, 15500 Praha
<b>Jinonice</b>	<b>1165/2</b>	ostatní plocha	ostatní komunikace	115	110	110	Eliášová Jana, Národní 40/34, Nové Město, 11000 Praha, Krupičková Eva Ing., U teplárny 1212/9, Košře, 15800 Praha 5, Šeťrová Marie, Proboštovský sad 223/29, 41712 Proboštov
<b>Jinonice</b>	<b>1165/3</b>	zahrada		1208	6000	6000	K C I a.s., Pekařská 603/12, Jinonice,

							15500 Praha
<b>Jinonice</b>	<b>1165/4</b>	zahrada		10002	140	140	Česká republika, Příslušnost hospodařit s majetkem státu Státní pozemkový úřad, Husinecká 1024/11a, Žižkov, 13000 Praha 3
<b>Jinonice</b>	<b>1191/1</b>	lesní pozemek		994	647	647	Hlavní město Praha, Mariánské náměstí 2/2, Staré Město, 11000 Praha 1
<b>Jinonice</b>	<b>1191/2</b>	ostatní plocha	jiná plocha	1063	234	234	Česká republika, Příslušnost hospodařit s majetkem státu Ministerstvo obrany, Tychonova 221/1, Hradčany, 16000 Praha 6, Příslušnost k organizační složce právnické osoby Agentura hospodaření s nemovitým majetkem MO - Odbor územní správy majetku Praha, Hradební 772/12, Staré Město, 11000
<b>Jinonice</b>	<b>1191/4</b>	ostatní plocha	manipulační plocha	210	21	21	Pražská energetika, a.s., Na hroudě 1492/4, Vršovice, 10000 Praha 10
<b>Jinonice</b>	<b>1191/5</b>	ostatní plocha	jiná plocha	210	16	16	Pražská energetika, a.s., Na hroudě 1492/4, Vršovice, 10000 Praha 10
<b>Jinonice</b>	<b>1191/7</b>	ostatní plocha	manipulační plocha	2039	3	3	Českomoravský cement, a.s., Mokrá 359, 66404 Mokrá-Horákov, Hlavní město Praha, Mariánské náměstí 2/2, Staré Město, 11000 Praha 1
<b>Jinonice</b>	<b>1193/1</b>	lesní pozemek		994	4253	4253	Hlavní město Praha, Mariánské náměstí 2/2, Staré Město, 11000 Praha 1
<b>Jinonice</b>	<b>1193/2</b>	ostatní plocha	neplodná půda	994	134	134	Hlavní město Praha, Mariánské náměstí 2/2, Staré Město, 11000 Praha 1

<b>Jinonice</b>	<b>1200/1</b>	ostatní plocha	neploďná půda	3509	7909	7909	Petr Václav, Staroměstské náměstí 478/26, Staré Město, 11000 Praha 1, Šeťrová Marie, Proboštovský sad 223/29, 41712 Proboštov
<b>Jinonice</b>	<b>1200/2</b>	zahrada		937	4042	4042	Janák Lubor Ing. a Janáková Věnceslava, Tvrdého 567/24, Stránice, 60200 Brno, Skalník Martin, Košická 368/29, Vršovice, 10100 Praha, Skalník Petr, U Dubu 1822/54, Braník, 14700 Praha, Skalníková Vladimíra MUDr., U dubu 1822/54, Braník, 14700 Praha, Stojáková Ivanka, Rybná 683/17, Staré Město, 11000 Praha, Šeťrová Marie, Proboštovský sad 223/29, 41712 Proboštov
<b>Jinonice</b>	<b>1202/1</b>	lesní pozemek		994	2024	2024	Hlavní město Praha, Mariánské náměstí 2/2, Staré Město, 11000 Praha 1
<b>Jinonice</b>	<b>1202/2</b>	ostatní plocha	jiná plocha	994	379	379	Hlavní město Praha, Mariánské náměstí 2/2, Staré Město, 11000 Praha 1
<b>Jinonice</b>	<b>1209/6</b>	ostatní plocha	jiná plocha	994	2166	2166	Hlavní město Praha, Mariánské náměstí 2/2, Staré Město, 11000 Praha 1
<b>Jinonice</b>	<b>1210/1</b>	ostatní plocha	jiná plocha	994	14173	14173	Hlavní město Praha, Mariánské náměstí 2/2, Staré Město, 11000 Praha 1
<b>Jinonice</b>	<b>1210/2</b>	ostatní plocha	ostatní komunikace	994	1924	1924	Hlavní město Praha, Mariánské náměstí 2/2, Staré Město, 11000 Praha 1
<b>Jinonice</b>	<b>1210/5</b>	ostatní plocha	jiná plocha	994	12087	12087	Hlavní město Praha, Mariánské náměstí 2/2, Staré Město, 11000 Praha 1



<b>Jinonice</b>	<b>1212/1</b>	vodní plocha	koryto vodního toku přirozené nebo upravené	994	1076	1076	Hlavní město Praha, Mariánské náměstí 2/2, Staré Město, 11000 Praha 1
<b>Jinonice</b>	<b>1218/1</b>	zahrada		3352	105	105	Hýbler Jaroslav a Hýblerová Emilie, č.p. 36, 67178 Čejkovice
<b>Jinonice</b>	<b>1220/1</b>	lesní pozemek		994	7678	7678	Hlavní město Praha, Mariánské náměstí 2/2, Staré Město, 11000 Praha 1
<b>Jinonice</b>	<b>1220/2</b>	lesní pozemek		994	2	2	Hlavní město Praha, Mariánské náměstí 2/2, Staré Město, 11000 Praha 1
<b>Jinonice</b>	<b>1220/3</b>	lesní pozemek		994	6	6	Hlavní město Praha, Mariánské náměstí 2/2, Staré Město, 11000 Praha 1
<b>Jinonice</b>	<b>1222/1</b>	vodní plocha	koryto vodního toku přirozené nebo upravené	994	505	505	Hlavní město Praha, Mariánské náměstí 2/2, Staré Město, 11000 Praha 1
<b>Jinonice</b>	<b>1222/2</b>	vodní plocha	koryto vodního toku přirozené nebo upravené	994	380	380	Hlavní město Praha, Mariánské náměstí 2/2, Staré Město, 11000 Praha 1
<b>Jinonice</b>	<b>1223/1</b>	trvalý travní porost		732	6392	6392	Soldánová Marie, Ohradská 224/3, Jinonice, 15800 Praha

<b>Jinonice</b>	<b>1223/2</b>	ostatní plocha	jiná plocha	732	170	170	Soldánová Marie, Ohradská 224/3, Jinonice, 15800 Praha
<b>Jinonice</b>	<b>1223/3</b>	vodní plocha	koryto vodního toku přirozené nebo upravené	732	1147	1147	Soldánová Marie, Ohradská 224/3, Jinonice, 15800 Praha
<b>Jinonice</b>	<b>1223/4</b>	vodní plocha	koryto vodního toku přirozené nebo upravené	732	14	14	Soldánová Marie, Ohradská 224/3, Jinonice, 15800 Praha
<b>Jinonice</b>	<b>1223/5</b>	ostatní plocha	jiná plocha	994	21	21	Hlavní město Praha, Mariánské náměstí 2/2, Staré Město, 11000 Praha 1
<b>Jinonice</b>	<b>1223/6</b>	ostatní plocha	jiná plocha	994	13	13	Hlavní město Praha, Mariánské náměstí 2/2, Staré Město, 11000 Praha 1
<b>Jinonice</b>	<b>1223/7</b>	vodní plocha	koryto vodního toku přirozené nebo upravené	994	59	59	Hlavní město Praha, Mariánské náměstí 2/2, Staré Město, 11000 Praha 1
<b>Jinonice</b>	<b>1223/8</b>	vodní plocha	koryto vodního toku přirozené nebo upravené	994	30	30	Hlavní město Praha, Mariánské náměstí 2/2, Staré Město, 11000 Praha 1

<b>Jinonice</b>	<b>1223/9</b>	vodní plocha	koryto vodního toku přirozené nebo upravené	994	7	7	Hlavní město Praha, Mariánské náměstí 2/2, Staré Město, 11000 Praha 1
<b>Jinonice</b>	<b>1225/1</b>	zahrada		2027	14437	14437	International business group, spol. s r.o., Janského 2422, Stodůlky, 15500 Praha
<b>Jinonice</b>	<b>1226/1</b>	lesní pozemek		994	6148	6148	Hlavní město Praha, Mariánské náměstí 2/2, Staré Město, 11000 Praha 1
<b>Jinonice</b>	<b>1226/4</b>	ostatní plocha	jiná plocha	994	633	633	Hlavní město Praha, Mariánské náměstí 2/2, Staré Město, 11000 Praha 1
<b>Jinonice</b>	<b>1226/5</b>	lesní pozemek		994	3201	3201	Hlavní město Praha, Mariánské náměstí 2/2, Staré Město, 11000 Praha 1
<b>Jinonice</b>	<b>1226/6</b>	lesní pozemek		994	442	442	Hlavní město Praha, Mariánské náměstí 2/2, Staré Město, 11000 Praha 1
<b>Jinonice</b>	<b>1226/7</b>	ostatní plocha	jiná plocha	994	643	643	Hlavní město Praha, Mariánské náměstí 2/2, Staré Město, 11000 Praha 1
<b>Jinonice</b>	<b>1226/8</b>	lesní pozemek		994	952	952	Hlavní město Praha, Mariánské náměstí 2/2, Staré Město, 11000 Praha 1
<b>Jinonice</b>	<b>1229/1</b>	ovocný sad		2027	15961	15961	International business group, spol. s r.o., Janského 2422, Stodůlky, 15500 Praha
<b>Jinonice</b>	<b>1246/1</b>	ostatní plocha	jiná plocha	364	1965	1965	Maroušková Alena, K Haltýři 687/15, Troja, 18100 Praha 8
<b>Jinonice</b>	<b>1246/2</b>	ostatní plocha	ostatní komunikace	25	517	517	Česká republika, Právo hospodaření s majetkem státu Státní statek hl.m. Prahy "v likvidaci", Holečkova 3178/8,

							Smíchov, 15000 Praha
<b>Jinonice</b>	<b>1246/3</b>	ostatní plocha	jiná plocha	2293	195	195	Štys Dalibor Ing., U družstva Práce 1476/76, Braník, 14000 Praha 4
<b>Jinonice</b>	<b>1246/4</b>	ostatní plocha	ostatní komunikace	60000	19	19	Česká republika, Příslušnost hospodařit s majetkem státu Úřad pro zastupování státu ve věcech majetkových, Rašínovo nábřeží 390/42, Nové Město, 12800 Praha 2
<b>Jinonice</b>	<b>1246/5</b>	ostatní plocha	ostatní komunikace	60000	253	253	Česká republika, Příslušnost hospodařit s majetkem státu Úřad pro zastupování státu ve věcech majetkových, Rašínovo nábřeží 390/42, Nové Město, 12800 Praha 2
<b>Jinonice</b>	<b>1246/6</b>	ostatní plocha	ostatní komunikace	25	124	124	Česká republika, Právo hospodaření s majetkem státu Státní statek hl.m. Prahy "v likvidaci", Holečkova 3178/8, Smíchov, 15000 Praha
<b>Jinonice</b>	<b>1246/7</b>	ostatní plocha	ostatní komunikace	994	41	41	Hlavní město Praha, Mariánské náměstí 2/2, Staré Město, 11000 Praha 1
<b>Jinonice</b>	<b>1246/8</b>	ostatní plocha	ostatní komunikace	2027	12	12	International business group, spol. s r.o., Janského 2422, Stodůlky, 15500 Praha
<b>Jinonice</b>	<b>1246/9</b>	ostatní plocha	jiná plocha	60000	337	337	Česká republika, Příslušnost hospodařit s majetkem státu Úřad pro zastupování státu ve věcech majetkových, Rašínovo nábřeží 390/42, Nové Město, 12800 Praha 2

<b>Jinonice</b>	<b>1247/1</b>	orná půda		1011	29219	29219	Beránek Jaromír JUDr., Na Vidouli 637/4, Jinonice, 15800 Praha 5, Pavlíková Otylka JUDr., U zeměpisného ústavu 399/6, Bubeneč, 16000 Praha 6
<b>Jinonice</b>	<b>1248/1</b>	ostatní plocha	neplošná půda	994	485	485	Hlavní město Praha, Mariánské náměstí 2/2, Staré Město, 11000 Praha 1
<b>Jinonice</b>	<b>1249/1</b>	orná půda		351	10609	10609	Čuba František Ing., U jinonického rybníčka 7/1, Jinonice, 15800 Praha 5
<b>Jinonice</b>	<b>1249/10</b>	ostatní plocha	jiná plocha	994	1181	1181	Hlavní město Praha, Mariánské náměstí 2/2, Staré Město, 11000 Praha 1
<b>Jinonice</b>	<b>1249/11</b>	trvalý travní porost		994	580	580	Hlavní město Praha, Mariánské náměstí 2/2, Staré Město, 11000 Praha 1
<b>Jinonice</b>	<b>1249/2</b>	ostatní plocha	jiná plocha	994	6733	6733	Hlavní město Praha, Mariánské náměstí 2/2, Staré Město, 11000 Praha 1
<b>Jinonice</b>	<b>1249/3</b>	trvalý travní porost		1209	50	50	Hora Karel, Za zámečkem 506/6, Jinonice, 15800 Praha 5, Šínová Petra Ing., Vojtěšská 211/6, Nové Město, 11000 Praha, Vít Ivo Ing. arch., Pod Lipkami 1709/54, Smíchov, 15000 Praha
<b>Jinonice</b>	<b>1249/4</b>	ostatní plocha	jiná plocha	994	233	233	Hlavní město Praha, Mariánské náměstí 2/2, Staré Město, 11000 Praha 1
<b>Jinonice</b>	<b>1249/5</b>	ostatní plocha	jiná plocha	25	4612	4612	Česká republika, Právo hospodaření s majetkem státu Státní statek hl.m. Prahy "v likvidaci", Holečkova 3178/8, Smíchov, 15000 Praha
<b>Jinonice</b>	<b>1249/6</b>	trvalý travní porost		994	446	446	Hlavní město Praha, Mariánské náměstí 2/2, Staré Město, 11000 Praha 1

<b>Jinonice</b>	<b>1249/7</b>	ostatní plocha	jiná plocha	915	6264	6264	Kubrová Jarmila, Ohradská 222/2, Jinonice, 15800 Praha
<b>Jinonice</b>	<b>1249/8</b>	ostatní plocha	jiná plocha	994	2341	2341	Hlavní město Praha, Mariánské náměstí 2/2, Staré Město, 11000 Praha 1
<b>Jinonice</b>	<b>1249/9</b>	ostatní plocha	jiná plocha	994	4134	4134	Hlavní město Praha, Mariánské náměstí 2/2, Staré Město, 11000 Praha 1
<b>Jinonice</b>	<b>1250/2</b>	orná půda		351	1258	1258	Čuba František Ing., U jinonického rybníčka 7/1, Jinonice, 15800 Praha 6
<b>Jinonice</b>	<b>1251/1</b>	trvalý travní porost		994	13458	13458	Hlavní město Praha, Mariánské náměstí 2/2, Staré Město, 11000 Praha 1
<b>Jinonice</b>	<b>1251/2</b>	trvalý travní porost		994	5857	5857	Hlavní město Praha, Mariánské náměstí 2/2, Staré Město, 11000 Praha 1
<b>Jinonice</b>	<b>1252/1</b>	trvalý travní porost		994	3848	3848	Hlavní město Praha, Mariánské náměstí 2/2, Staré Město, 11000 Praha 1
<b>Jinonice</b>	<b>1252/2</b>	vodní plocha	vodní nádrž umělá	994	12166	12166	Hlavní město Praha, Mariánské náměstí 2/2, Staré Město, 11000 Praha 1
<b>Jinonice</b>	<b>1252/3</b>	vodní plocha	vodní nádrž umělá	994	2156	2156	Hlavní město Praha, Mariánské náměstí 2/2, Staré Město, 11000 Praha 1
<b>Jinonice</b>	<b>1253/1</b>	ostatní plocha	ostatní komunikace	994	486	486	Hlavní město Praha, Mariánské náměstí 2/2, Staré Město, 11000 Praha 1
<b>Jinonice</b>	<b>1253/10</b>	ostatní plocha	neplošná půda	25	1499	1499	Česká republika, Právo hospodaření s majetkem státu Státní statek hl.m. Prahy "v likvidaci", Holečkova 3178/8, Smíchov, 15000 Praha
<b>Jinonice</b>	<b>1253/11</b>	ostatní plocha	neplošná půda	915	431	431	Kubrová Jarmila, Ohradská 222/2, Jinonice, 15800 Praha
<b>Jinonice</b>	<b>1253/12</b>	ostatní plocha	neplošná půda	915	350	350	Kubrová Jarmila, Ohradská 222/2, Jinonice, 15800 Praha

<b>Jinonice</b>	<b>1253/13</b>	ostatní plocha	neploďná půda	25	130	130	Česká republika, Právo hospodaření s majetkem státu Státní statek hl.m. Prahy "v likvidaci", Holečkova 3178/8, Smíchov, 15000 Praha
<b>Jinonice</b>	<b>1253/14</b>	ostatní plocha	jiná plocha	994	4004	4004	Hlavní město Praha, Mariánské náměstí 2/2, Staré Město, 11000 Praha 1
<b>Jinonice</b>	<b>1253/15</b>	ostatní plocha	jiná plocha	994	4698	4698	Hlavní město Praha, Mariánské náměstí 2/2, Staré Město, 11000 Praha 1
<b>Jinonice</b>	<b>1253/16</b>	ostatní plocha	jiná plocha	60000	142	142	Česká republika, Příslušnost hospodařit s majetkem státu Úřad pro zastupování státu ve věcech majetkových, Rašínovo nábřeží 390/42, Nové Město, 12800 Praha 2
<b>Jinonice</b>	<b>1253/17</b>	ostatní plocha	jiná plocha	915	219	219	Kubrová Jarmila, Ohradská 222/2, Jinonice, 15800 Praha
<b>Jinonice</b>	<b>1253/18</b>	ostatní plocha	jiná plocha	915	1671	1671	Kubrová Jarmila, Ohradská 222/2, Jinonice, 15800 Praha
<b>Jinonice</b>	<b>1253/19</b>	ostatní plocha	jiná plocha	994	180	180	Hlavní město Praha, Mariánské náměstí 2/2, Staré Město, 11000 Praha 1
<b>Jinonice</b>	<b>1253/2</b>	ostatní plocha	neploďná půda	994	649	649	Hlavní město Praha, Mariánské náměstí 2/2, Staré Město, 11000 Praha 1
<b>Jinonice</b>	<b>1253/20</b>	ostatní plocha	jiná plocha	994	49	49	Hlavní město Praha, Mariánské náměstí 2/2, Staré Město, 11000 Praha 1
<b>Jinonice</b>	<b>1253/21</b>	ostatní plocha	jiná plocha	364	5400	5400	Maroušková Alena, K Halytři 687/15, Troja, 18100 Praha 8
<b>Jinonice</b>	<b>1253/22</b>	ostatní plocha	jiná plocha	364	45	45	Maroušková Alena, K Halytři 687/15, Troja, 18100 Praha 8

<b>Jinonice</b>	<b>1253/23</b>	ostatní plocha	jiná plocha	25	79	79	Česká republika, Právo hospodaření s majetkem státu Státní statek hl.m. Prahy "v likvidaci", Holečkova 3178/8, Smíchov, 15000 Praha
<b>Jinonice</b>	<b>1253/24</b>	ostatní plocha	ostatní komunikace	994	473	473	Hlavní město Praha, Mariánské náměstí 2/2, Staré Město, 11000 Praha 1
<b>Jinonice</b>	<b>1253/25</b>	ostatní plocha	neplošná půda	994	633	633	Hlavní město Praha, Mariánské náměstí 2/2, Staré Město, 11000 Praha 1
<b>Jinonice</b>	<b>1253/26</b>	ostatní plocha	neplošná půda	994	230	230	Hlavní město Praha, Mariánské náměstí 2/2, Staré Město, 11000 Praha 1
<b>Jinonice</b>	<b>1253/27</b>	ostatní plocha	jiná plocha	994	228	228	Hlavní město Praha, Mariánské náměstí 2/2, Staré Město, 11000 Praha 1
<b>Jinonice</b>	<b>1253/3</b>	ostatní plocha	neplošná půda	994	263	263	Hlavní město Praha, Mariánské náměstí 2/2, Staré Město, 11000 Praha 1
<b>Jinonice</b>	<b>1253/4</b>	ostatní plocha	jiná plocha	994	369	369	Hlavní město Praha, Mariánské náměstí 2/2, Staré Město, 11000 Praha 1
<b>Jinonice</b>	<b>1253/5</b>	ostatní plocha	ostatní komunikace	994	317	317	Hlavní město Praha, Mariánské náměstí 2/2, Staré Město, 11000 Praha 1
<b>Jinonice</b>	<b>1253/6</b>	ostatní plocha	jiná plocha	994	33	33	Hlavní město Praha, Mariánské náměstí 2/2, Staré Město, 11000 Praha 1
<b>Jinonice</b>	<b>1253/7</b>	ostatní plocha	ostatní komunikace	915	2	2	Kubrová Jarmila, Ohradská 222/2, Jinonice, 15800 Praha
<b>Jinonice</b>	<b>1253/8</b>	ostatní plocha	ostatní komunikace	915	432	432	Kubrová Jarmila, Ohradská 222/2, Jinonice, 15800 Praha
<b>Jinonice</b>	<b>1253/9</b>	ostatní plocha	ostatní komunikace	25	519	519	Česká republika, Právo hospodaření s majetkem státu Státní statek hl.m. Prahy "v likvidaci", Holečkova 3178/8, Smíchov, 15000 Praha



<b>Jinonice</b>	<b>1254/1</b>	orná půda		915	4127	4127	Kubrová Jarmila, Ohradská 222/2, Jinonice, 15800 Praha
<b>Jinonice</b>	<b>1254/2</b>	zahrada		1998	1777	1777	Hlavní město Praha, Mariánské náměstí 2/2, Staré Město, 11000 Praha 1, Kubr Jan, Ohradská 608/4a, Jinonice, 15800 Praha
<b>Jinonice</b>	<b>1254/3</b>	ostatní plocha	jiná plocha	915	803	803	Kubrová Jarmila, Ohradská 222/2, Jinonice, 15800 Praha
<b>Jinonice</b>	<b>1254/4</b>	ostatní plocha	ostatní komunikace	915	152	152	Kubrová Jarmila, Ohradská 222/2, Jinonice, 15800 Praha
<b>Jinonice</b>	<b>1254/5</b>	ostatní plocha	jiná plocha	915	2002	2002	Kubrová Jarmila, Ohradská 222/2, Jinonice, 15800 Praha
<b>Jinonice</b>	<b>1255/1</b>	orná půda		258	13618	13618	Beneš Petr, V Hůrkách 2091/23, Stodůlky, 15800 Praha
<b>Jinonice</b>	<b>1255/2</b>	zahrada		1959	4489	4489	Havlín Milan Ing. a Havlíková Hana Ing., Masná 696/21, Staré Město, 11000 Praha
<b>Jinonice</b>	<b>1255/3</b>	ostatní plocha	ostatní komunikace	915	60	60	Kubrová Jarmila, Ohradská 222/2, Jinonice, 15800 Praha
<b>Jinonice</b>	<b>1255/4</b>	ostatní plocha	ostatní komunikace	258	264	264	Beneš Petr, V Hůrkách 2091/23, Stodůlky, 15800 Praha
<b>Jinonice</b>	<b>1255/5</b>	ostatní plocha	ostatní komunikace	994	78	78	Hlavní město Praha, Mariánské náměstí 2/2, Staré Město, 11000 Praha 1
<b>Jinonice</b>	<b>1255/6</b>	ostatní plocha	ostatní komunikace	915	38	38	Kubrová Jarmila, Ohradská 222/2, Jinonice, 15800 Praha
<b>Jinonice</b>	<b>1256/1</b>	orná půda		994	2346	2346	Hlavní město Praha, Mariánské náměstí 2/2, Staré Město, 11000 Praha 1

<b>Jinonice</b>	<b>1256/2</b>	ovocný sad		1998	14768	14768	Hlavní město Praha, Mariánské náměstí 2/2, Staré Město, 11000 Praha 1, Kubr Jan, Ohradská 608/4a, Jinonice, 15800 Praha
<b>Jinonice</b>	<b>1257/1</b>	orná půda		258	1542	1542	Beneš Petr, V Hůrkách 2091/23, Stodůlky, 15800 Praha
<b>Jinonice</b>	<b>1257/10</b>	ovocný sad		994	519	519	Hlavní město Praha, Mariánské náměstí 2/2, Staré Město, 11000 Praha 1
<b>Jinonice</b>	<b>1257/11</b>	ostatní plocha	ostatní komunikace	1062	3562	3562	Hora Karel, Za zámečkem 506/6, Jinonice, 15800 Praha 5
<b>Jinonice</b>	<b>1257/12</b>	ostatní plocha	ostatní komunikace	258	18	18	Beneš Petr, V Hůrkách 2091/23, Stodůlky, 15800 Praha
<b>Jinonice</b>	<b>1257/14</b>	ostatní plocha	ostatní komunikace	915	1168	1168	Kubrová Jarmila, Ohradská 222/2, Jinonice, 15800 Praha
<b>Jinonice</b>	<b>1257/2</b>	ovocný sad		1209	8047	8047	Hora Karel, Za zámečkem 506/6, Jinonice, 15800 Praha 5, Šínová Petra Ing., Vojtěšská 211/6, Nové Město, 11000 Praha, Virt Ivo Ing. arch., Pod Lipkami 1709/54, Smíchov, 15000 Praha
<b>Jinonice</b>	<b>1257/3</b>	ostatní plocha	jiná plocha	258	45	45	Beneš Petr, V Hůrkách 2091/23, Stodůlky, 15800 Praha
<b>Jinonice</b>	<b>1257/4</b>	ostatní plocha	ostatní komunikace	994	518	518	Hlavní město Praha, Mariánské náměstí 2/2, Staré Město, 11000 Praha 1
<b>Jinonice</b>	<b>1257/5</b>	ovocný sad		1209	5585	5585	Hora Karel, Za zámečkem 506/6, Jinonice, 15800 Praha 5, Šínová Petra Ing., Vojtěšská 211/6, Nové Město, 11000 Praha, Virt Ivo Ing. arch., Pod Lipkami 1709/54, Smíchov, 15000

							Praha
<b>Jinonice</b>	<b>1257/6</b>	ostatní plocha	jiná plocha	258	61	61	Beneš Petr, V Hůrkách 2091/23, Stodůlky, 15800 Praha
<b>Jinonice</b>	<b>1257/7</b>	ostatní plocha	jiná plocha	258	40	40	Beneš Petr, V Hůrkách 2091/23, Stodůlky, 15800 Praha
<b>Jinonice</b>	<b>1258/1</b>	orná půda		115	4378	4378	Eliášová Jana, Národní 40/34, Nové Město, 11000 Praha, Krupičková Eva Ing., U teplárny 1212/9, Košře, 15800 Praha 5, Šeitrová Marie, Proboštovský sad 223/29, 41712 Proboštov
<b>Jinonice</b>	<b>1258/10</b>	ostatní plocha	ostatní komunikace	994	37	37	Hlavní město Praha, Mariánské náměstí 2/2, Staré Město, 11000 Praha 1
<b>Jinonice</b>	<b>1258/2</b>	ostatní plocha	jiná plocha	115	1220	1220	Eliášová Jana, Národní 40/34, Nové Město, 11000 Praha, Krupičková Eva Ing., U teplárny 1212/9, Košře, 15800 Praha 5, Šeitrová Marie, Proboštovský sad 223/29, 41712 Proboštov
<b>Jinonice</b>	<b>1258/3</b>	ostatní plocha	jiná plocha	115	90	90	Eliášová Jana, Národní 40/34, Nové Město, 11000 Praha, Krupičková Eva Ing., U teplárny 1212/9, Košře, 15800 Praha 5, Šeitrová Marie, Proboštovský sad 223/29, 41712 Proboštov
<b>Jinonice</b>	<b>1258/4</b>	ostatní plocha	ostatní komunikace	994	681	681	Hlavní město Praha, Mariánské náměstí 2/2, Staré Město, 11000 Praha 1
<b>Jinonice</b>	<b>1258/6</b>	ostatní plocha	ostatní komunikace	1062	50	50	Hora Karel, Za záměčkem 506/6, Jinonice, 15800 Praha 5

<b>Jinonice</b>	<b>1258/7</b>	ostatní plocha	ostatní komunikace	258	141	141	Beneš Petr, V Hůrkách 2091/23, Stodůlky, 15800 Praha
<b>Jinonice</b>	<b>1261/1</b>	orná půda		836	6436	6436	Hartmanová Jana, Kodymova 2535/16, Stodůlky, 15800 Praha 5, Holler Jiří, Obvodová 58, Brnky, 25066 Zdiby, Javůrková Olga, Osadní 46/39, Holešovice, 17000 Praha 7, Jirsa Jiří, č.p. 117, 27378 Jedomělice, Lišková Alena Ing., Dělnická 298, 25241 Dolní Břežany, Reslerová Hana, Pod Čertovým Pahorkem 464, Příbram VII, 26101 Příbram, Soldánová Marie, Ohradská 224/3, Jinonice, 15800 Praha, Šabatová Božena, Přístavní 1189/53, Holešovice, 17000 Praha 7, Tržil Karel, V Podhoří 258/36, Troja, 17100 Praha 7
<b>Jinonice</b>	<b>1261/2</b>	orná půda		1168	4785	4785	Součková Martina, Černého 513/5, Střížkov, 18200 Praha
<b>Jinonice</b>	<b>1270/1</b>	orná půda		994	13249	13249	Hlavní město Praha, Mariánské náměstí 2/2, Staré Město, 11000 Praha 1
<b>Jinonice</b>	<b>1270/2</b>	ostatní plocha	jiná plocha	994	8	8	Hlavní město Praha, Mariánské náměstí 2/2, Staré Město, 11000 Praha 1
<b>Jinonice</b>	<b>1499/1</b>	ostatní plocha	ostatní komunikace	994	3532	3532	Hlavní město Praha, Mariánské náměstí 2/2, Staré Město, 11000 Praha 1
<b>Jinonice</b>	<b>1499/11</b>	ostatní plocha	ostatní komunikace	994	2583	2583	Hlavní město Praha, Mariánské náměstí 2/2, Staré Město, 11000 Praha 1
<b>Jinonice</b>	<b>1499/2</b>	ostatní plocha	ostatní komunikace	994	193	193	Hlavní město Praha, Mariánské náměstí 2/2, Staré Město, 11000 Praha 1

<b>Jinonice</b>	<b>1499/3</b>	ostatní plocha	ostatní komunikace	994	1735	1735	Hlavní město Praha, Mariánské náměstí 2/2, Staré Město, 11000 Praha 1
<b>Jinonice</b>	<b>1499/4</b>	ostatní plocha	ostatní komunikace	994	100	100	Hlavní město Praha, Mariánské náměstí 2/2, Staré Město, 11000 Praha 1
<b>Jinonice</b>	<b>1499/5</b>	ostatní plocha	ostatní komunikace	1028	98	98	Hlavní město Praha, Mariánské náměstí 2/2, Staré Město, 11000 Praha 1, Svěřená správa nemovitostí ve vlastnictví obce Městská část Praha 5, náměstí 14. října 1381/4, Smíchov, 15000 Praha 7
<b>Jinonice</b>	<b>1499/6</b>	lesní pozemek		994	26	26	Hlavní město Praha, Mariánské náměstí 2/2, Staré Město, 11000 Praha 1
<b>Jinonice</b>	<b>1499/7</b>	ostatní plocha	ostatní komunikace	994	18	18	Hlavní město Praha, Mariánské náměstí 2/2, Staré Město, 11000 Praha 1
<b>Jinonice</b>	<b>1499/8</b>	ostatní plocha	ostatní komunikace	994	460	460	Hlavní město Praha, Mariánské náměstí 2/2, Staré Město, 11000 Praha 1
<b>Jinonice</b>	<b>1499/9</b>	ostatní plocha	ostatní komunikace	994	433	433	Hlavní město Praha, Mariánské náměstí 2/2, Staré Město, 11000 Praha 1
<b>Jinonice</b>	<b>1501/2</b>	ostatní plocha	ostatní komunikace	60000	1158	1158	Česká republika, Příslušnost hospodařit s majetkem státu Úřad pro zastupování státu ve věcech majetkových, Rašínovo nábřeží 390/42, Nové Město, 12800 Praha 2
<b>Jinonice</b>	<b>1521/1</b>	vodní plocha	koryto vodního toku přirozené nebo upravené	994	592	592	Hlavní město Praha, Mariánské náměstí 2/2, Staré Město, 11000 Praha 1

<b>Jinonice</b>	<b>1530/1</b>	ostatní plocha	dráha	332	15777	15777	Česká republika, Právo hospodařit s majetkem státu Správa železniční dopravní cesty, státní organizace, Dlážděná 1003/7, Nové Město, 11000 Praha 1
<b>Jinonice</b>	<b>1530/2</b>	ostatní plocha	dráha	860	445	445	Bouzek Michal, Před Cibulkami 317/6, Košře, 15000 Praha
<b>Jinonice</b>	<b>1530/3</b>	ostatní plocha	dráha	332	12142	12142	Česká republika, Právo hospodařit s majetkem státu Správa železniční dopravní cesty, státní organizace, Dlážděná 1003/7, Nové Město, 11000 Praha 1
<b>Jinonice</b>	<b>1611/1</b>	lesní pozemek		1118	5123	5123	Řihák Antonín, Václavská 2068/14, Nové Město, 12000 Praha 2
<b>Jinonice</b>	<b>1611/4</b>	zahrada		578	199	199	Brejcha Martin Ing., K jihu č.ev. 29, Jinonice, 15800 Praha 5
<b>Jinonice</b>	<b>1611/5</b>	ostatní plocha	ostatní komunikace	1118	336	336	Řihák Antonín, Václavská 2068/14, Nové Město, 12000 Praha 2
<b>Jinonice</b>	<b>1615/1</b>	trvalý travní porost		578	1805	1805	Brejcha Martin Ing., K jihu č.ev. 29, Jinonice, 15800 Praha 5
<b>Jinonice</b>	<b>1615/3</b>	zahrada		920	873	873	Frank Luboš Ing., Na Svárově 606, 25241 Dolní Břežany
<b>Jinonice</b>	<b>1617/2</b>	trvalý travní porost		578	213	213	Brejcha Martin Ing., K jihu č.ev. 29, Jinonice, 15800 Praha 5
<b>Jinonice</b>	<b>1621/1</b>	ostatní plocha	jiná plocha	716	64	64	Píza Petr Ing., Eichlerova 150/5, Řeporyje, 15500 Praha 5
<b>Jinonice</b>	<b>1621/2</b>	ostatní plocha	jiná plocha	716	6	6	Píza Petr Ing., Eichlerova 150/5, Řeporyje, 15500 Praha 5

<b>Jinonice</b>	<b>1671/1</b>	trvalý travní porost		245	283	283	Procházka Jaroslav, Jordana Jovkova 3251/1, Modřany, 14300 Praha 4
<b>Jinonice</b>	<b>1672/1</b>	trvalý travní porost		2309	239	239	Oborná Denisa, Pod novým lesem 149/40, Veleslavín, 16200 Praha 6
<b>Jinonice</b>	<b>1672/2</b>	zastavěná plocha a nádvoří		2309	32	32	Oborná Denisa, Pod novým lesem 149/40, Veleslavín, 16200 Praha 6
<b>Jinonice</b>	<b>1684/1</b>	ostatní plocha	ostatní komunikace	816	35	35	Hlavní město Praha, Mariánské náměstí 2/2, Staré Město, 11000 Praha 1, Svěřená správa nemovitostí ve vlastnictví obce Městská část Praha 13, Sluneční náměstí 2580/13, Stodůlky, 15800 Praha 5
<b>Jinonice</b>	<b>1684/2</b>	ostatní plocha	ostatní komunikace	816	53	53	Hlavní město Praha, Mariánské náměstí 2/2, Staré Město, 11000 Praha 1, Svěřená správa nemovitostí ve vlastnictví obce Městská část Praha 13, Sluneční náměstí 2580/13, Stodůlky, 15800 Praha 5
<b>Jinonice</b>	<b>1684/3</b>	ostatní plocha	ostatní komunikace	816	57	57	Hlavní město Praha, Mariánské náměstí 2/2, Staré Město, 11000 Praha 1, Svěřená správa nemovitostí ve vlastnictví obce Městská část Praha 13, Sluneční náměstí 2580/13, Stodůlky, 15800 Praha 5
<b>Jinonice</b>	<b>1684/4</b>	ostatní plocha	ostatní komunikace	751	46	46	Lišák Jan, Komušín č.ev. 2, 34101 Horažďovice
<b>Jinonice</b>	<b>1690/1</b>	orná půda		158	6896	6896	Vokoun Antonín Ing., Elišky Krásnohorské 1128, 29421 Bělá pod Bezdězem

<b>Jinonice</b>	<b>1756/1</b>	zahrada		571	617	617	Smialek Stanislav a Smialková Krystyna, Suchý vršek 2120/4, Stodůlky, 15800 Praha 5
<b>Jinonice</b>	<b>1756/2</b>	zastavěná plocha a nádvoří		571	19	19	Smialek Stanislav a Smialková Krystyna, Suchý vršek 2120/4, Stodůlky, 15800 Praha 6
<b>Jinonice</b>	<b>1757/1</b>	zahrada		571	159	159	Smialek Stanislav a Smialková Krystyna, Suchý vršek 2120/4, Stodůlky, 15800 Praha 5
<b>Jinonice</b>	<b>1757/2</b>	zastavěná plocha a nádvoří		571	20	20	Smialek Stanislav a Smialková Krystyna, Suchý vršek 2120/4, Stodůlky, 15800 Praha 6
<b>Jinonice</b>	<b>1758/1</b>	zahrada		175	639	639	Červenková Jaroslava, Lamačova 915/37, Hlubočepy, 15200 Praha 5, Jiráková Lucie, Lamačova 915/37, Hlubočepy, 15200 Praha
<b>Jinonice</b>	<b>1758/2</b>	zastavěná plocha a nádvoří		175	27	27	Červenková Jaroslava, Lamačova 915/37, Hlubočepy, 15200 Praha 5, Jiráková Lucie, Lamačova 915/37, Hlubočepy, 15200 Praha
<b>Jinonice</b>	<b>1780/1</b>	trvalý travní porost		921	228	228	Procházka Pavel a Procházková Daniela Ing., Smrková 1515, 25082 Úvaly
<b>Jinonice</b>	<b>2007/1</b>	orná půda		1022	1042	319	Rohlovský mlýn s.r.o., Rohlovská 20, Holyně, 15400 Praha 5
<b>Jinonice</b>	<b>2007/2</b>	trvalý travní porost		724	180	80	Benešová Vlasta, Holyně 20 Okr Pha Zap
<b>Jinonice</b>	<b>2008/2</b>	ostatní plocha	jiná plocha	724	47	47	Benešová Vlasta, Holyně 20 Okr Pha Zap
<b>Jinonice</b>	<b>2008/3</b>	ostatní plocha	jiná plocha	724	42	42	Benešová Vlasta, Holyně 20 Okr Pha



							Zap
<b>Jinonice</b>	<b>2009/1</b>	orná půda		1022	2484	434	Rohlovský mlýn s.r.o., Rohlovská 20, Holyně, 15400 Praha 5
<b>Jinonice</b>	<b>2027/1</b>	ostatní plocha	ostatní komunikace	994	6948	6948	Hlavní město Praha, Mariánské náměstí 2/2, Staré Město, 11000 Praha 1
<b>Jinonice</b>	<b>2031/2</b>	ostatní plocha	ostatní komunikace	994	942	942	Hlavní město Praha, Mariánské náměstí 2/2, Staré Město, 11000 Praha 1
<b>Jinonice</b>	<b>2031/3</b>	ostatní plocha	ostatní komunikace	732	8	8	Soldánová Marie, Ohradská 224/3, Jinonice, 15800 Praha
<b>Jinonice</b>	<b>2031/4</b>	lesní pozemek		994	18	18	Hlavní město Praha, Mariánské náměstí 2/2, Staré Město, 11000 Praha 1
<b>Jinonice</b>	<b>2031/5</b>	lesní pozemek		994	49	49	Hlavní město Praha, Mariánské náměstí 2/2, Staré Město, 11000 Praha 1
<b>Jinonice</b>	<b>2031/6</b>	ostatní plocha	ostatní komunikace	60000	2	2	Česká republika, Příslušnost hospodařit s majetkem státu Úřad pro zastupování státu ve věcech majetkových, Rašínovo nábřeží 390/42, Nové Město, 12800 Praha 2
<b>Jinonice</b>	<b>2031/8</b>	ostatní plocha	ostatní komunikace	60000	4	4	Česká republika, Příslušnost hospodařit s majetkem státu Úřad pro zastupování státu ve věcech majetkových, Rašínovo nábřeží 390/42, Nové Město, 12800 Praha 2

**Katastrální území: 728641 RADLICE**

KATASTR	PARCELA	DRUH POZEMKU	ZPUSOB VYUZITI	CISLO LV	VYMERA CELKOVA	VYMERA V OP	VLASTNIK
Radlice	452	orná půda		227	18232	18232	Česká republika, Příslušnost hospodařit s majetkem státu Státní pozemkový úřad, Husinecká 1024/11a, Žižkov, 13000 Praha 3, Doušová Jarmila, Nezvalova 832, Zbraslav, 15600 Praha, Horecká Martina, Ant. Dřevy 117, 27342 Stehelčevy, Horká Eliška, Pod Kesnerkou 2553/40, Smíchov, 15000 Praha 5, Kerulová Olga, Dražice 39, 29471 Benátky nad Jizerou, Lund Marie, Jindřicha Plachty 1162/20, Smíchov, 15000 Praha, Nováková Marie, Ke sklárně 2591, Praha 5, Pipková Blanka Ing., Pajerova 3165/6, Smíchov, 15000 Praha 5, Šandera Hynek Ing., V Aleji 988/41, 25219 Rudná, Šandera Petr Ing., Suchý vršek 2099/49, Stodůlky, 15800 Praha 5, Šandera Zbyněk, Na Valtické 698/65, Charvátská Nová Ves, 69141 Břeclav, Šanderová Zdeňka, Krátká 333/3, Poděbrady III, 29001 Poděbrady, Šťastný Josef Ing., Pod Kesnerkou 2826/29, Smíchov, 15000 Praha 5, Šťastný Karel Ing., Pajerova 3114/8, Smíchov, 15000 Praha 5, Šťastný Václav, Na Záměšli 502/3, Košře,

							15000 Praha, Tomek František, 33 Astor Place Williston Park, Long Island, New York, Spojené státy, Tomek Karel, 33 Astor Place Williston Park, Long Island, New York, Spojené státy, Tomková Anna, Ke Sklárně 2591, Praha 5, Vodičková Jarmila Ing., Starokošířská 449/5, Košře, 15000 Praha 5, Vrbatová Emilie, Vrchlického 1007/26, Košře, 15000 Praha
<b>Radlice</b>	<b>453</b>	orná půda		363	136	136	Hlavní město Praha, Mariánské náměstí 2/2, Staré Město, 11000 Praha 1
<b>Radlice</b>	<b>454</b>	orná půda		341	41535	41535	Antonín Pavel, Petržilkova 2264/18, Stodůlky, 15800 Praha 5

<b>Radlice</b>	<b>451/1</b>	orná půda		397	5163	5163	Danielková Hana, Čechova 628, 53501 Přelouč, Morávková Ludmila, č.p. 45, 53501 Semín, Špic Jan, Libušina 1546, 53501 Přelouč
<b>Radlice</b>	<b>451/2</b>	zahrada		397	579	579	Danielková Hana, Čechova 628, 53501 Přelouč, Morávková Ludmila, č.p. 45, 53501 Semín, Špic Jan, Libušina 1546, 53501 Přelouč
<b>Radlice</b>	<b>451/3</b>	zahrada		397	665	665	Danielková Hana, Čechova 628, 53501 Přelouč, Morávková Ludmila, č.p. 45, 53501 Semín, Špic Jan, Libušina 1546, 53501 Přelouč

**Katastrální území: 729051 SMÍCHOV**

<b>KATASTR</b>	<b>PARCELA</b>	<b>DRUH POZEMKU</b>	<b>ZPUSOB VYUZITI</b>	<b>CISLO LV</b>	<b>VYMERA CELKOVA</b>	<b>VYMERA V OP</b>	<b>VLASTNIK</b>
<b>Smíchov</b>	<b>714</b>	ostatní plocha	neplošná půda	2838	5518	5518	Hlavní město Praha, Mariánské náměstí 2/2, Staré Město, 11000 Praha 1

**Katastrální území:755541 STODŮLKY**

KATASTR	PARCELA	DRUH POZEMKU	ZPUSOB VYUZITI	CISLO LV	VYMERA CELKOVA	VYMERA V OP	VLASTNIK
Stodůlky	2343	ostatní plocha	ostatní komunikace	1696	1248	1248	Hlavní město Praha, Mariánské náměstí 2/2, Staré Město, 11000 Praha 1, Svěřená správa nemovitostí ve vlastnictví obce Městská část Praha 13, Sluneční náměstí 2580/13, Stodůlky, 15800 Praha 5
Stodůlky	2342/1	orná půda		14656	3660	3660	Brejcha Jan, K Jihu č.ev. 29, Jinonice, 15800 Praha, Brejcha Martin Ing., K jihu č.ev. 29, Jinonice, 15800 Praha 5
Stodůlky	2342/102	orná půda		1574	11870	11870	Vokoun Antonín Ing., Elišky Krásnohorské 1128, 29421 Bělá pod Bezdězem
Stodůlky	2342/221	orná půda		2032	861	861	Suchá Jiřina, Ohradské náměstí 1626/3, Stodůlky, 15500 Praha 5, Suchá Marie, č.p. 5, 25226 Choteč
Stodůlky	2342/222	orná půda		2313	38344	38344	Brettl Vojtěch, Jilemnického 600/5, Bubeneč, 16000 Praha 6, Brettlová Zdeňka, Podholí 243/10a, Lysolaje, 16500 Praha 6, Čermák Martin, č.p. 145, 25218 Ptice, Kaucká Alice, Dolina 72/3, Lysolaje, 16500 Praha 6, Meme Pierre, Rotavská 2642/2a, Stodůlky, 15500 Praha 5, Růžicková Julie, č.p. 231, 25218 Ptice

<b>Stodůlky</b>	<b>2342/709</b>	orná půda		14656	2568	2568	Brejcha Jan, K Jihu č.ev. 29, Jinonice, 15800 Praha, Brejcha Martin Ing., K jihu č.ev. 29, Jinonice, 15800 Praha 5
<b>Stodůlky</b>	<b>2342/710</b>	orná půda		1696	251	251	Hlavní město Praha, Mariánské náměstí 2/2, Staré Město, 11000 Praha 1, Svěřená správa nemovitostí ve vlastnictví obce Městská část Praha 13, Sluneční náměstí 2580/13, Stodůlky, 15800 Praha 5
<b>Stodůlky</b>	<b>2342/711</b>	orná půda		14656	645	645	Brejcha Jan, K Jihu č.ev. 29, Jinonice, 15800 Praha, Brejcha Martin Ing., K jihu č.ev. 29, Jinonice, 15800 Praha 5
<b>Stodůlky</b>	<b>2655/1</b>	orná půda		2112	416	416	Žižková Silvie Ing., Písecká 2231/10, Vinohrady, 13000 Praha
<b>Stodůlky</b>	<b>2675/1</b>	ostatní plocha	ostatní komunikace	2112	326	326	Žižková Silvie Ing., Písecká 2231/10, Vinohrady, 13000 Praha
<b>Stodůlky</b>	<b>2675/8</b>	ostatní plocha	ostatní komunikace	1716	16	16	Hlavní město Praha, Mariánské náměstí 2/2, Staré Město, 11000 Praha 1