



## Dle rozdělovníku

NAŠE ČÍSLO JEDNACÍ:00154/BK/15

VYŘIZUJE:Jongepierová

DATUM:20.1.2015

## O Z N Á M E N Í

### o návrhu na vyhlášení zvláště chráněného území

Agentura ochrany přírody a krajiny ČR (dále jen Agentura) jako orgán ochrany přírody příslušný podle § 75 odst. 1 písm. e) ve spojení s § 78 odst. 6 zákona č. 114/1992 Sb., o ochraně přírody a krajiny, ve znění zák. č. 250/2014 Sb. (dále jen zákon) tímto podle § 40 odst. 2 ve spojení s § 40 odst. 6 zákona oznamuje návrh na vyhlášení zvláště chráněného území **Přírodní rezervace Drahy** v k. ú. Horní Němčí a podle § 40 odst. 1 zákona č. 114/1992 Sb. informuje o vhodném způsobu a rozsahu ochrany území včetně jeho bližších ochranných podmínek:

### I.

#### Předmět ochrany

Předmětem ochrany přírodní rezervace je bývalá pastvina s teplomilnými travinobylinnými společenstvy na skeletovitých půdách, zbytky sadu a třemi mokřady. Výskyt mnoha chráněných a vzácných druhů rostlin a živočichů.

### II.

#### Cíle ochrany

Udržení bezlesí a biodiverzity travního porostu a mokřadu.

### III.

#### Kategorie zvláště chráněného území

Zvláště chráněné území se navrhuje vyhlásit v kategorii přírodní rezervace podle § 33 odst. zákona.

### IV.

#### Vymezení základních podmínek ochrany

Základní podmínky ochrany přírodní rezervace jsou vymezeny v § 34 zákona.

## V.

### Vymezení bližších podmínek ochrany

Bližší ochranné podmínky přírodní rezervace, které budou určeny nařízením Agentury, se navrhuji takto:

Jen se souhlasem příslušného orgánu ochrany přírody je možno na území Přírodní rezervace Drahy:

- povolovat a provádět změny druhů pozemků nebo způsobů jejich využití<sup>1)</sup>,
- měnit vodní režim
- budovat myslivecká zařízení a přikrmovat zvěř

## VI.

### Vymezení přírodní rezervace

Přírodní rezervace se rozkládá na území Zlínského kraje, v katastrálním území Horní Němčí.

Orientační výměra zvláště chráněného území Drahy je 13,31 ha. Hranice přírodní rezervace se stanoví dvěma uzavřenými geometrickými obrazci s přímými stranami, jejichž vrcholy jsou určeny souřadnicemi jednotné trigonometrické sítě katastrální<sup>2)</sup>. Seznam souřadnic vrcholů geometrického obrazce tak, jak jdou v obrazci za sebou, je uveden v příloze č. 1 k tomuto návrhu nařízení. Přehled parcel v ZCHÚ je uveden v příloze č. 2.

Základní mapa se zákresem navrhovaného zvláště chráněného území, stejně tak jako mapa katastrální jsou nedílnou součástí tohoto oznámení jako přílohy č. 3 a č. 4.

## VII.

### Ochranné pásmo

Ochranné pásmo se nevyhlašuje. Ochranným pásmem přírodní rezervace je podle § 37 odst. 1 zákona území do vzdálenosti 50 m od hranic zvláště chráněného území (viz Příloha 4) a platí v něm omezení stanovená v § 37 odst. 2 zákona.

## VIII.

### Odůvodnění návrhu na vyhlášení MZCHÚ

Dne 22. 7. 1982 bylo toto území vyhlášeno radou ONV Uherské Hradiště jako chráněný přírodní výtvar, 1. 8. 1991 bylo přehlášeno vyhláškou Okresního úřadu Uherské Hradiště a dne 13. 8. 1992 bylo vyhláškou MŽP ČR převedeno do kategorie přírodní rezervace. V roce 2004 zde byla vyhlášena evropsky významná lokalita EVL CZ0724090 Bílé Karpaty. Při pozemkových úpravách však došlo ke sloučení vlastnických parcel a nové parcelní vymezení území neodpovídá skutečnému stavu. Z tohoto důvodu je třeba území nově vyhlásit a uvést tak jeho vymezení do souladu se současným parcelním vymezením.

<sup>1)</sup> Ust. § 80 odst. 1 zákona č. 183/2006 Sb., o územním plánování a stavebním řádu (stavební zákon)

<sup>2)</sup> Nařízení vlády č. 430/2006 Sb., o stanovení geodetických referenčních systémů a státních mapových děl závazných na území státu a zásadách jejich používání, v platném znění.

Území navrhované přírodní rezervace je tvořeno zachovalými teplomilnými travinobylinnými společenstvy na skeletovitých půdách zbytky sadu a třemi mokřady. Vyskytuje se zde řada chráněných a vzácných druhů rostlin i živočichů.

### **Poučení:**

Proti tomuto návrhu mohou podle § 40 odst. 4 zákona vlastníci nemovitostí dotčených navrhovanou ochranou uplatnit písemné námitky a to ve lhůtě 90 dnů ode dne doručení písemného oznámení o předložení návrhu k projednání. Dotčené obce a kraje mohou uplatnit písemné námitky k předloženému návrhu ve lhůtě 90 dnů od obdržení návrhu. Se zněním návrhu na vyhlášení se lze seznámit na portálu veřejné správy ([www.portal.gov.cz](http://www.portal.gov.cz)) a na Agentuře (AOPK ČR, regionální pracoviště Správa CHKO Bílé Karpaty, Nádražní 318, 763 26 Luhačovice) Námitky se uplatňují písemně u Agentury na výše uvedené adrese.

Agentura uplatněné námitky posoudí a vydá o nich rozhodnutí. K námitkám uplatněným po uplynutí této lhůty nebude přihlédnuto. Vlastník je oprávněn uplatnit námitky jen proti takovému navrženému způsobu nebo rozsahu ochrany, jímž by byl dotčen ve výkonu svých práv nebo povinností. Pokud námitky nebudou uplatněny, má se za to, že dotčený subjekt s předloženým návrhem souhlasí.

V souladu s ustanovením § 40 odst. 2 zákona č. 114/1992 Sb., o ochraně přírody a krajiny, v platném znění, žádáme obec Horní Němčí o zveřejnění informace o obdržení tohoto návrhu do 5 dnů na úřední desce po dobu 15 dnů.

Podle § 41 odst. 3 zákona č. 114/1992 Sb., o ochraně přírody a krajiny, v platném znění, se orgány státní správy dotčené podle zvláštních předpisů k předloženému návrhu vyjádří nejpozději do 30 dnů od jeho obdržení.

### **Oznámení o možnosti seznámit se s návrhem plánu péče o PR Drahy**

Agentura jako orgán ochrany přírody příslušný podle § 75 odst. 1 písm. e) ve spojení s § 78 odst. 6 zákona tímto podle § 38 odst. 3 zákona 114/1992 Sb. oznamuje, že byl zpracován plán péče o Přírodní rezervaci Drahy. Zpracovaný návrh plánu péče je uložen na Agentuře (regionální pracoviště Správa CHKO Bílé Karpaty, Nádražní 318, 763 26 Luhačovice), a lze do něj nahlížet a seznámit se s ním v úřední dny – pondělí a středa v době od 8.00 do 17.00 hod., mimo tyto dny po předchozí domluvě. Dále je zpracovaný návrh plánu péče zveřejněn na portálu veřejné správy ([www.portal.gov.cz](http://www.portal.gov.cz)), K uvedenému plánu péče je možno podávat na výše uvedenou adresu Agentury připomínky a to nejpozději do 30 dnů ode dne zveřejnění na portálu veřejné správy. Zároveň žádáme obec Horní Němčí, aby v souladu s ust. § 38 odst. 3 zákona toto oznámení zveřejnila do 5 dnů od obdržení tohoto návrhu na své úřední desce po dobu 15 dnů.

*Ing. Jiřina Gaťáková, v.r.*

REDITELKA SPRÁVY CHKO

## **Přílohy:**

Příloha č. 1: Seznam souřadnic jednotné trigonometrické sítě katastrální (S-JSTK) jednotlivých vrcholů geometrického obrazce, kterým jsou stanoveny hranice Přírodní rezervace Drahy

Příloha č. 2: Návrh vymezení PR Drahy – přehled parcel v ZCHÚ (včetně parcel ochranného pásma, které nebude zvláště vyhlášené, ale určené zákonem - § 37, odst. 1 zákona)

Příloha č. 3: Orientační mapa území PR Drahy

Příloha č. 4: Návrh vymezení hranic PR Drahy – katastrální mapa (mapa parcelního vymezení PR Drahy)

## **Rozdělovník:**

*Vlastníci pozemků v PR (DS)*

Obec Horní Němčí

Povodí Moravy, s.p., Dřevařská 932/11, Veverí, 60200 Brno

*Vlastníci pozemků v OP PR (na doručení)*

Agro Okluky, a.s., Nivnická 839, 68762 Dolní Němčí

Bahula František, Pod Zámkem 38, 76361 Pohořelice, Bahula Josef, Hložkova 1099, 76502 Otrokovice

Bahula Miroslav, č.p. 40, 68764 Horní Němčí

Bartoš Josef, Sadová 742, 68751 Nivnice

Borůvková Michaela Ing., Křídlovická 465/2a, Staré Brno, 60300 Brno

Borýsek Zdeněk, Tůně 850, 68601 Uherské Hradiště

Daněk Jaroslav, č.p. 233, 68764 Horní Němčí

Dlapová Veronika, č.p. 142, 68764 Horní Němčí

Důbravová Marie MUDr., 49 Bourneville Avenue, Brighton East 3187, Victoria, Austrálie

Holmanová Anna, Kališní 490/8, Stará Bělá, 72400 Ostrava, Mikuláček Stanislav, Mešnická 694, 74285 Vřesina

Hořčica František, č.p. 184, 68764 Horní Němčí

Hulíková Ludmila, č.p. 249, 68764 Slavkov

Chmelina Jiří, č.p. 152, 68764 Horní Němčí, nová Renata, č.p. 152, 68764 Horní Němčí

Janča Miloslav, č.p. 145, 68741 Medlovice

Janča Miroslav, Nová čtvrť 953, 68751 Nivnice

Jančaříková Naděžda Ing., č.p. 75, 68764 Horní Němčí, Krhovský Petr, č.p. 196, 68764 Horní Němčí

Jančová Zdeňka, č.p. 356, 68764 Horní Němčí

Juřenčák Josef Ing., Vinohradská 625, 68762 Dolní Němčí

Kadášiová Emilie, Prim. Hájka 2072, 68801 Uherský Brod

Kadlček Miroslav, č.p. 372, 68764 Horní Němčí

Kadlčková Jiřina, č.p. 209, 68764 Horní Němčí

Kargerová Ivana, Nýznerovská 249, 79065 Skorošice

Kohnová Božena, č.p. 351, 68764 Horní Němčí

Koníček Vlastimil, č.p. 155, 68604 Popovice

Lesy České republiky, s.p., Přemyslova 1106/19, Nový Hradec Králové,  
50008 Hradec Králové

Mikulášková Anna, Bílinská 511/14, Prosek, 19000 Praha 9

Mikulčík Vítězslav, Lomená 564, 79827 Němčice nad Hanou

Paterová Jiřina Ing., Tyršova 74, Beroun-Město, 26601 Beroun

Miloš Antonín, Česká 4749, 76005 Zlín

Miloš Antonín, Česká 4749, 76005 Zlín

Miloš Svatopluk, č.p. 64, 68764 Horní Němčí, Zimčíková Jana, U Kapličky  
166, 75663 Krhová

Miloš Vítězslav, č.p. 183, 68764 Slavkov

Mitáčková Marcela, Sadová 546, 68725 Hluk

Nehněvajsa Josef, č.p. 35, 68764 Horní Němčí

Pomajbík Petr, Neradice 2275, 68801 Uherský Brod

Procházka Miloš Ing., Podbělová 2718/8, Líšeň, 62800 Brno

Ryba Zdeněk, Lidická 1489, 68604 Kunovice

SJM Bahula František a Bahulová Marie, č.p. 174, 68764 Horní Němčí

SJM Janča Josef a Jančová Marie, č.p. 206, 68764 Horní Němčí

SJM Krhovský Karel a Krhovská Anežka, č.p. 179, 68764 Horní Němčí

SJM Nehněvajsa Josef a Nehněvajsová Marta, č.p. 35, 68764 Horní Němčí

Skalník Petr, Nad Dolinami 749, 69125 Vranovice

Slováčková Ludmila, Hložkova 1220, 76502 Otrokovice

Srnc Pavel, č.p. 161, 68764 Horní Němčí

Stojaspal Pavel, Záhumenická 210, 68762 Dolní Němčí

Stopka Miroslav, č.p. 336, 68764 Horní Němčí

Stráníková Andrea, Komenského 724/43, 66464 Dolní Kounice

Světinská Radmila, č.p. 22, 68764 Horní Němčí, Světinský Miroslav, č.p.  
22, 68764 Horní Němčí

Štyková Marie, č.p. 70, 68764 Horní Němčí

VOP 014, s.r.o., Předbranská 415, 68801 Uherský Brod

Zálešák Vlastimil, Na Přídělech 378, 68725 Hluk

Zelený vrch, s.r.o., Nivnická 839, 68762 Dolní Němčí

Živnová Blažena, Čs. armády 1240/231, Poštorná, 69141 Břeclav

*Dotčené obce, kraje, orgány státní správy (DS)*

Krajský úřad Zlínského kraje, Odbor životního prostředí a zemědělství

*Na vědomí (DS)*

Městský úřad Uherský Brod, Odbor životního prostředí a zemědělství

**Příloha č. 1: Seznam souřadnic jednotné trigonometrické sítě katastrální (S-JSTK)  
jednotlivých vrcholů dvou geometrických obrazců, kterými jsou stanoveny  
hranice Přírodní rezervace Drahy**

Souř. systém: <b>JTSK</b>		
Výšk. systém: <b>Bpv</b>		
<b>Číslo bodu</b>	<b>Y</b>	<b>X</b>
1	-525751,51	-1198781,81
2	-525898,31	-1198704,57
3	-526006,45	-1198659,31
4	-526093,07	-1198623,6
3210219	-526554,58	-1198305,98
3210270	-526529,27	-1198278,9
3210742	-526350,13	-1198692,57
3220848	-525713,81	-1198801,53
4150440	-526524,46	-1198272,14
4150457	-526523,78	-1198278,41
4150509	-526514,39	-1198294,53
4150562	-526557,89	-1198309,53
4150574	-526560,98	-1198312,83
4150595	-526497,8	-1198321,3
4150622	-526484,78	-1198336,3
4150637	-526581,25	-1198340,04
4150692	-526564,71	-1198362,26
4150789	-526550,88	-1198408,06
4150930	-526349,14	-1198457,12
4150965	-526523,11	-1198470,66
4150967	-526332,94	-1198471,55
4151002	-526328,64	-1198485,12
4151026	-526515,38	-1198497,47
4151055	-526314,67	-1198512,77
4151056	-526326,67	-1198512,91
4151059	-526504,28	-1198514,4
4151069	-526306,95	-1198518,44
4151070	-526328,7	-1198518,54
4151091	-526488,7	-1198529,76
4151097	-526286,35	-1198533,28
4151110	-526329,25	-1198540,64
4151127	-526311,37	-1198547,02
4151161	-526467,95	-1198565,22
4151190	-526180	-1198576,64
4151197	-526316,13	-1198580,83
4151208	-526307,2	-1198588,12
4151227	-526460,31	-1198594,4
4151243	-526291,57	-1198605,08
4151294	-526444,15	-1198625,98

4151332	-526431,62	-1198645,48
4151335	-526288,79	-1198647,48
4151350	-526275,75	-1198658,82
4151361	-526285,52	-1198662,83
4151367	-526269,66	-1198665,97
4151385	-526395,26	-1198676,1
4151395	-526289,43	-1198679,88
4151398	-526292,11	-1198683,5
4151411	-526300,2	-1198689,46
4151418	-526307,03	-1198693,49
4151429	-526315,25	-1198697,82
4151431	-526225,62	-1198698,56
4151438	-526323,58	-1198704,01
4151472	-526182,02	-1198722,56
4151498	-526132,83	-1198739,43
4151522	-526112,82	-1198754,08
4151537	-526109,24	-1198759,3
4151597	-526079,78	-1198780,11
4151617	-526055,46	-1198792,21
4151654	-525728,09	-1198810,96
4151656	-525711,21	-1198812,29
4151668	-525763,99	-1198818,45
4151758	-525801,67	-1198854,26
4151777	-525889,87	-1198872,7
4151800	-525866,11	-1198888,4
4151812	-525834,83	-1198898,17
4151820	-525849,52	-1198902,47
4151826	-525843,4	-1198904,86

**Příloha č. 2: Návrh vymezení PR Drahy – přehled parcel v ZCHÚ a jeho ochranném pásmu**

**Zvláště chráněné území:**

**Katastrální území: 643599, Horní Němčí; PR Drahy**

Číslo parcely podle DKM	Druh pozemku podle DKM	Způsob využití pozemku podle DKM	Číslo listu vlastnictví	Výměra parcely celková (m <sup>2</sup> )	Výměra parcely v ZCHÚ (m <sup>2</sup> )
7273	trvalý travní porost		10001	139412	77662
7281	trvalý travní porost		10001	58597	48319
8776	vodní plocha	koryto vodního toku přirozené nebo upravené	1032	15673	7144
Celkem					133125

**Ochranné pásmo:**

**Katastrální území: 643599, Horní Němčí; PR Drahy OP**

Ochranné pásmo není vyhlášené, je jím tedy dle § 37 zákona č. 114/1992 Sb. pás do vzdálenosti 50 m od hranice ZCHÚ.

Číslo parcely podle DKM	Druh pozemku podle DKM	Způsob využití pozemku podle DKM	Číslo listu vlastnictví	Výměra parcely celková (m <sup>2</sup> )	Výměra parcely v ZCHÚ (m <sup>2</sup> )
365	zastavěná plocha a nádvoří		73	174	86
513	zastavěná plocha a nádvoří		1274	54	54
4937/4	ostatní plocha	ostatní komunikace	1244	1304	565
7163	orná půda		1240	866	49
7164	orná půda		1167	791	137
7165	orná půda		603	1045	250
7166	orná půda		679	523	139
7167	orná půda		1240	523	148
7168	orná půda		1310	697	205
7169	orná půda		373	601	168
7170	orná půda		1474	499	158
7171	orná půda		1474	500	148
7172	orná půda		667	1155	349

7173	orná půda		799	688	189
7175	orná půda		151	676	187
7176	orná půda		1240	2939	814
7177	orná půda		933	899	250
7178	orná půda		1240	1293	381
7180	orná půda		661	1046	324
7181	orná půda		520	1054	339
7182	orná půda		498	538	177
7183	orná půda		71	517	173
7184	orná půda		1107	495	171
7185	orná půda		1240	1557	607
7186	orná půda		38	2026	886
7187	orná půda		414	486	217
7188	orná půda		141	915	378
7189	orná půda		11	557	232
7192	trvalý travní porost		399	1309	406
7193	trvalý travní porost		508	728	210
7194	orná půda		713	1500	377
7195	trvalý travní porost		172	636	74
7196	trvalý travní porost		81	644	2
7198	trvalý travní porost		1240	563	1
7200	ostatní plocha	ostatní komunikace	10001	971	64
7200	ostatní plocha	ostatní komunikace	10001	971	441
7244	trvalý travní porost		280	2300	299
7245	trvalý travní porost		1472	1932	167
7246	trvalý travní porost		1130	1816	144
7254	ostatní plocha	jiná plocha	10001	37516	10550
7255	ostatní plocha	ostatní komunikace	10001	3519	1065
7273	trvalý travní porost		10001	139412	23046
7274	ostatní plocha	ostatní komunikace	1244	7769	7769
7275	ostatní plocha	zeleň	10001	1074	1074
7276	ostatní plocha	zeleň	10001	153	153
7277	ostatní plocha	ostatní komunikace	1244	10851	6017
7278	ostatní plocha	zeleň	10001	1694	1174

7279	ostatní plocha	jiná plocha	10001	293	293
7280	ostatní plocha	ostatní komunikace	10001	120	120
7281	trvalý travní porost		10001	58597	826
7282	zahrada		10001	108	108
7283	zahrada		1274	1030	1030
7284	zahrada		10001	486	159
7285	zahrada		73	2171	1099
7286	zahrada		10001	611	379
7452	trvalý travní porost		1240	2763	2061
7453	trvalý travní porost		1466	2412	1237
7454	trvalý travní porost		661	2200	935
7455	trvalý travní porost		1047	2265	849
7456	trvalý travní porost		1107	2037	688
7457	trvalý travní porost		554	2184	676
7458	trvalý travní porost		1153	2669	761
7459	orná půda		414	1636	438
7460	trvalý travní porost		1240	2443	612
7461	trvalý travní porost		280	2458	592
7462	trvalý travní porost		95	2535	588
7463	trvalý travní porost		484	2766	624
7464	trvalý travní porost		141	3009	658
7465	trvalý travní porost		140	5217	1080
7466	trvalý travní porost		1102	1421	274
7467	trvalý travní porost		266	2753	518
7468	trvalý travní porost		1466	9529	1591
7469	trvalý travní porost		122	8869	1431
7470	trvalý travní porost		1130	4189	615
7471	trvalý travní porost		376	5381	742
7472	trvalý travní porost		1071	5057	666
7473	trvalý travní porost		385	2451	422
7474	trvalý travní porost		262	2400	411
7475	trvalý travní porost		220	2331	393
7476	trvalý travní porost		186	2315	349
7477	trvalý travní porost		1340	9001	1216

7478	trvalý travní porost		1457	5020	670
7479	trvalý travní porost		166	12209	1571
7480	trvalý travní porost		1080	1807	250
7483	trvalý travní porost		471	3478	503
7484	trvalý travní porost		1240	2147	51
7487	trvalý travní porost		1240	2623	1284
7522	ostatní plocha	zeleň	10001	2908	167
7523	ostatní plocha	ostatní komunikace	10001	6200	822
7529	ostatní plocha	ostatní komunikace	10001	3146	260
8776	vodní plocha	koryto vodního toku přirozené nebo upravené	1032	15673	1295
8783	ostatní plocha	ostatní komunikace	10001	4588	1183
8785	ostatní plocha	ostatní komunikace	10001	3573	2253
PK 1380/3	lesní pozemek		10001	104415	20581
PK 1380/4	lesní pozemek		10001	1925423	4711
PK 1381/1	lesní pozemek		10001	21259	3181
Celkem					124037

### Příloha č. 3: Orientační mapa území PR Drahy

Příloha M1

## Orientační mapa území PR Drahy

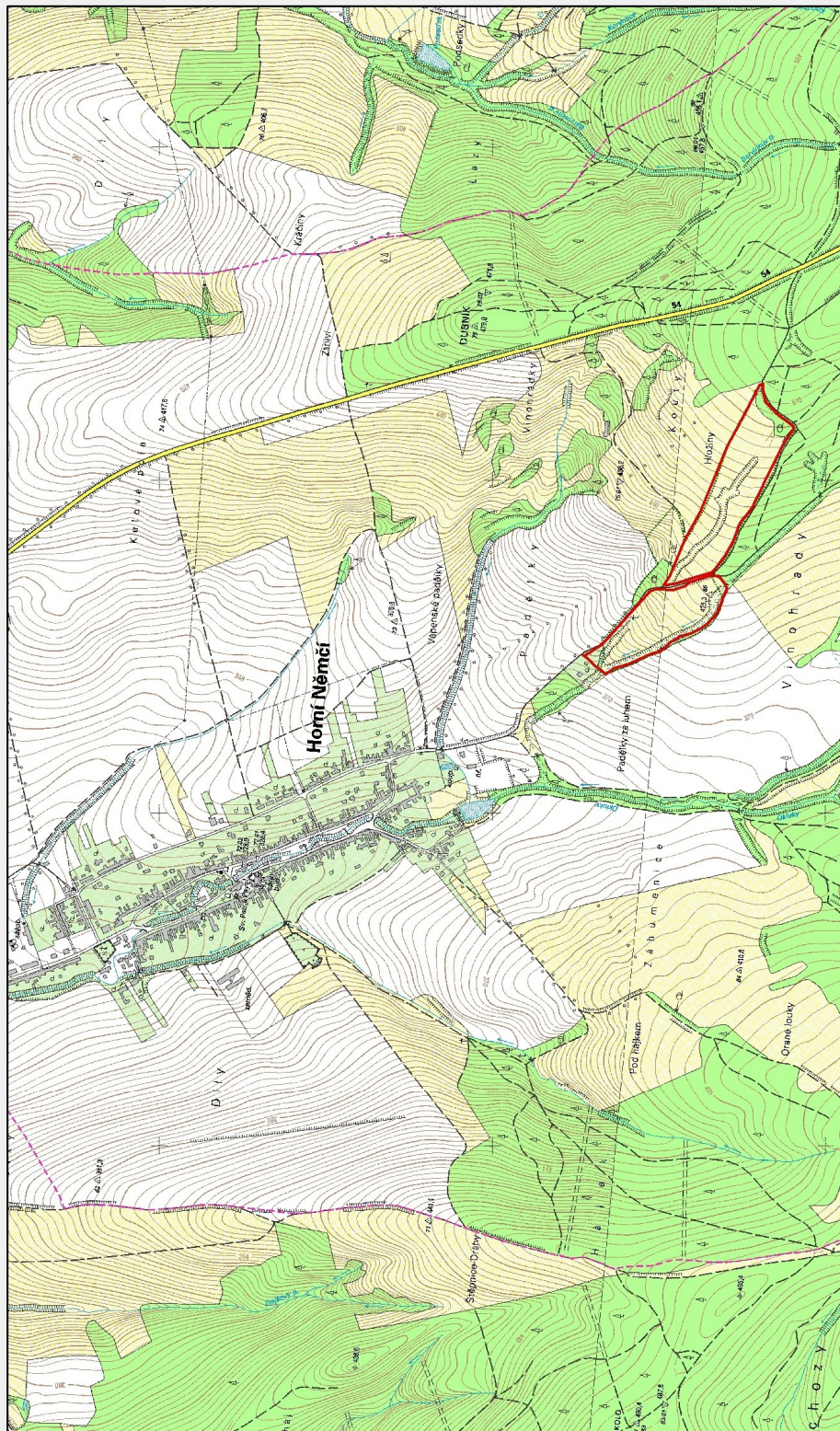

Mapový podklad © AOPK ČR,  
Český úřad zeměměřický a katastrální, 2007.

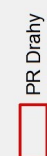

0 200 400 600 800 1 000 m

**Příloha č. 4: Návrh vymezení hranic PR Drahy – katastrální mapa (mapa parcelního vymezení**

**PR**

**Drahy)**

