

Krajský úřad Olomouckého kraje  
Odbor životního prostředí a zemědělství  
Jeremenkova 40a, 779 00 Olomouc

Č. j.: KUOK 34811/2024  
Sp. Zn.: KÚOK/34776/2024/OŽPZ/7644  
Vyřizuje: Mgr. Michaela Koucká  
Tel.: 585 508 412  
E-mail: m.koucka@olkraj.cz  
datová schránka: qiabfmf  
Počet listů: 2  
Počet příloh: 2  
Počet listů/svazků příloh: 2

V Olomouci dne 11. 3. 2024

Návrh na zrušení přírodní rezervace Průchodnice a na nové vyhlášení přírodní rezervace Průchodnice

Oznámení o návrhu na vyhlášení přírodní rezervace Průchodnice

Olomoucký kraj, příslušný pro vydání nařízení o zřízení přírodní rezervace podle § 77a odst. 2 zákona č. 114/1992 Sb., o ochraně přírody a krajiny, ve znění pozdějších předpisů (dále zákon) prostřednictvím orgánu ochrany přírody **oznamuje** ve smyslu § 40 odst. 2 zákona návrh na vyhlášení zvláště chráněného území podle § 36 zákona – přírodní rezervace.

Název zvláště chráněného území: přírodní rezervace Průchodnice

Kategorie zvláště chráněného území:

Zvláště chráněné území je navrhováno v kategorii přírodní rezervace (dále PR) podle § 33 zákona s názvem Průchodnice. Za PR může orgán ochrany přírody vyhlásit menší území soustředěných přírodních hodnot se zastoupením ekosystémů typických a významných pro příslušnou geografickou oblast. Orgán ochrany přírody přitom stanoví přitom také její bližší ochranné podmínky.

Předmět ochrany v PR:

Předmětem ochrany je krasové území se skaliskem z devonského vápence s jeskyněmi, lesní porosty s přírodě blízkou druhovou skladbou dřevin a navazující extenzivně využívané louky typické pro oblast Ludmírovské vrchoviny.

Cíl ochrany PR:

Zachování přirozené skladby a struktury lesních porostů. Postupná přeměna stanoviště nevhodných lesních porostů na lesní porosty s druhovou skladbou dřevin odpovídající danému stanovišti. Zachování krajinného rázu extenzivně využívané zemědělské krajiny (mozaika luk a křovinatých mezí). Pravidelnou péčí o území blokovat přirozenou sukcesi a zvýšit druhovou pestrost lučních porostů. Ochrana skalních útvarů na vrchu Průchodnice. Zachování dostupnosti jeskynních prostor pro zimování letounů. Zabránit rušení letounů v průběhu hibernace.

Územní vymezení PR:

PR Průchodnice se nachází v Olomouckém kraji, v katastrálním území (688461) Ludmírov

| Číslo parcely podle KN | Číslo parcely podle PK nebo jiných evidencí | Druh pozemku podle KN | Způsob využití pozemku podle KN | Výměra parcely celková podle KN (m <sup>2</sup> ) | Výměra parcely v ZCHÚ (m <sup>2</sup> ) |
|------------------------|---|-----------------------|---------------------------------|---|---|
| 619/2                  |   | trvalý travní porost  |                                 | 960   | 960                                     |

| Číslo parcely podle KN | Číslo parcely podle PK nebo jiných evidencí | Druh pozemku podle KN | Způsob využití pozemku podle KN | Výměra parcely celková podle KN (m <sup>2</sup> ) | Výměra parcely v ZCHÚ (m <sup>2</sup> ) |
|------------------------|---|-----------------------|---------------------------------|---|---|
| 619/3                  |   | trvalý travní porost  |                                 | 1951  | 1951                                    |
| 623                    |   | ostatní plocha        | neplošná půda                   | 482   | 482                                     |
| 624                    |   | ostatní plocha        | neplošná půda                   | 432   | 432                                     |
| 626                    |   | ostatní plocha        | neplošná půda                   | 360   | 360                                     |
| 627                    |   | ostatní plocha        | neplošná půda                   | 129   | 129                                     |
| 628                    |   | trvalý travní porost  |                                 | 363   | 363                                     |
| 629/1                  |   | trvalý travní porost  |                                 | 132   | 132                                     |
| 629/2                  |   | ostatní plocha        | neplošná půda                   | 300   | 300                                     |
| 630/1                  |   | orná půda             |                                 | 13263   | 13263                                   |
| 630/2                  |   | trvalý travní porost  |                                 | 14115   | 14115                                   |
| 631/1                  |   | trvalý travní porost  |                                 | 2219  | 2219                                    |
| 631/2                  |   | trvalý travní porost  |                                 | 1325  | 1325                                    |
| 631/3                  |   | trvalý travní porost  |                                 | 2403  | 2403                                    |
| 632                    |   | trvalý travní porost  |                                 | 1834  | 1834                                    |
| 633/1                  |   | trvalý travní porost  |                                 | 331   | 331                                     |
| 641/2                  |   | trvalý travní porost  |                                 | 894   | 894                                     |
| 642                    |   | lesní pozemek         |                                 | 1151  | 1151                                    |
| 643                    |   | lesní pozemek         |                                 | 3543  | 3543                                    |
| 648                    |   | lesní pozemek         |                                 | 1826  | 1826                                    |
| 649                    |   | lesní pozemek         |                                 | 468   | 468                                     |
| 650                    |   | orná půda             |                                 | 926   | 926                                     |
| 651                    |   | trvalý travní porost  |                                 | 342   | 342                                     |
| 652                    |   | trvalý travní porost  |                                 | 4280  | 4280                                    |
| 653                    |   | ostatní plocha        | neplošná půda                   | 486   | 486                                     |
| 654                    |   | trvalý travní porost  |                                 | 345   | 345                                     |
| 655                    |   | orná půda             |                                 | 1601  | 1601                                    |
| 656/1                  |   | ostatní plocha        | neplošná půda                   | 401   | 401                                     |
| 656/2                  |   | trvalý travní porost  |                                 | 300   | 300                                     |
| 662                    |   | trvalý travní porost  |                                 | 2938  | 2938                                    |
| 663                    |   | trvalý travní porost  |                                 | 173   | 173                                     |
| 664                    |   | ostatní plocha        | neplošná půda                   | 1007  | 1007                                    |
| 665                    |   | trvalý travní porost  |                                 | 2597  | 2597                                    |
| 666                    |   | trvalý travní porost  |                                 | 1319  | 1319                                    |
| 667                    |   | orná půda             |                                 | 3938  | 3938                                    |
| 668                    |   | ostatní plocha        | neplošná půda                   | 568   | 568                                     |
| 669                    |   | trvalý travní porost  |                                 | 273   | 273                                     |
| 670                    |   | ostatní plocha        | neplošná půda                   | 529   | 529                                     |
| 671                    |   | trvalý travní porost  |                                 | 1291  | 1291                                    |
| 679                    |   | trvalý travní porost  |                                 | 270   | 270                                     |
| 680                    |   | orná půda             |                                 | 3526  | 3526                                    |
| 681                    |   | ostatní plocha        | neplošná půda                   | 1061  | 1061                                    |
| 682                    |   | ostatní plocha        | neplošná půda                   | 809   | 809                                     |
| 683                    |   | trvalý travní porost  |                                 | 2608  | 2608                                    |
| 684                    |   | trvalý travní porost  |                                 | 94  | 94                                      |
| 685                    |   | ostatní plocha        | neplošná půda                   | 129   | 129                                     |
| 686                    |   | trvalý travní porost  |                                 | 230   | 230                                     |
| 687                    |   | trvalý travní porost  |                                 | 3075  | 3075                                    |
| 688                    |   | ostatní plocha        | neplošná půda                   | 201   | 201                                     |
| 689                    |   | ostatní plocha        | neplošná půda                   | 126   | 126                                     |
| 690                    |   | ostatní plocha        | neplošná půda                   | 327   | 327                                     |
| 691                    |   | trvalý travní porost  |                                 | 2144  | 2144                                    |
| 692                    |   | zahradka              |                                 | 1194  | 1194                                    |
| 693                    |   | trvalý travní porost  |                                 | 342   | 342                                     |
| 694                    |   | trvalý travní porost  |                                 | 3021  | 3021                                    |

| Číslo parcely podle KN | Číslo parcely podle PK nebo jiných evidencí | Druh pozemku podle KN | Způsob využití pozemku podle KN | Výměra parcely celková podle KN (m <sup>2</sup> ) | Výměra parcely v ZCHÚ (m <sup>2</sup> ) |
|------------------------|---|-----------------------|---------------------------------|---|---|
| 695                    |   | trvalý travní porost  |                                 | 496   | 496                                     |
| 701/1                  |   | trvalý travní porost  |                                 | 701   | 701                                     |
| 701/2                  |   | ostatní plocha        | nepłodná půda                   | 540   | 540                                     |
| 702                    |   | trvalý travní porost  |                                 | 2859  | 2859                                    |
| 703                    |   | ostatní plocha        | nepłodná půda                   | 1025  | 1025                                    |
| 704                    |   | trvalý travní porost  |                                 | 1090  | 1090                                    |
| 705/1                  |   | trvalý travní porost  |                                 | 928   | 928                                     |
| 705/2                  |   | lesní pozemek         |                                 | 5096  | 5096                                    |
| 706                    |   | lesní pozemek         |                                 | 820   | 820                                     |
| 707                    |   | trvalý travní porost  |                                 | 19641   | 19641                                   |
| 709/1                  |   | ostatní plocha        | nepłodná půda                   | 1133  | 1133                                    |
| 709/3                  |   | trvalý travní porost  |                                 | 1000  | 1000                                    |
| 710/2                  |   | trvalý travní porost  |                                 | 617   | 617                                     |
| 711                    |   | lesní pozemek         |                                 | 80800   | 80800                                   |
| 1512                   |   | ostatní plocha        | ostatní komunikace              | 1024  | 454                                     |
| <b>Celkem</b>          |   |                       |                                 |   | <b>208152</b>                           |

*Průběh hranice navržené PR je graficky znázorněn v příložených mapách červenou čarou vedenou po jejich vnějším obvodu.*

Celková výměra PR činí 20,8152 ha (rozloha bude upřesněna dle geodetického zaměření hranic zvláště chráněného území, které bude vyhotoveno před vyhlášením přírodní rezervace).

#### **Důvody zpracování návrhu na vyhlášení PR:**

Přírodní rezervace byla vyhlášena vyhláškou Okresního národního výboru Prostějov dne 13. 8. 1992. Důvodem zpracování návrhu na nové vyhlášení PR je částečná úprava hranic území, uvedení v soulad s aktuálním stavem parcelního vymezení v lokalitě a nová specifikace definice předmětu ochrany PR.

#### **Zhodnocení stavu území PR:**

Hospodaření v lesních porostech PR bylo do nedávné doby omezeno pouze na občasnou asanaci dříví napadeného kůrovcem a na výchovné zásahy slabší intenzity. Od roku 2006 bylo započato s procloňováním některých porostních částí skupinovým výběrem smrku a modřínu a s přeměnou severovýchodní, smrkové části ZCHÚ na smíšený listnatý porost pomocí clonných sečí a uvolňování přirozeného zmlazení buku, javoru a dalších dřevin cílové druhové skladby. Všechny procloněné plochy byly oploceny, do dvou oplocenek byla vysazena chybějící jedle bělokorá. Na skalnatém a balvanitém stanovišti ve východní části rezervace bylo instalováno 20 jedlovníků ze samonosného pletiva, určených k individuální ochraně semenáčků buku a javorů v této exponované lokalitě. Do budoucna je potřeba pokračovat v přeměně smrkového porostu v severovýchodní části území pomocí uvolňování přirozeného zmlazení dřevin cílové druhové skladby jednotlivým až skupinovým výběrem smrku a modřínu a v ochraně náletu a nárostů cílových dřevin. Pravidelným managementem - sečením je třeba zvýšit druhovou pestrost lučních porostů. Pro zachování krajinného rázu bude potřeba pravidelnou péčí blokovat přirozenou sukcesí keřových porostů. Rovněž dodržovat ochrana skalních útvarů na vrchu Průchodnice a zachovat dostupnost jeskynních prostor pro zimování letounů. Zabránit rušení letounů v průběhu hibernace.

#### **Ochranné podmínky PR**

##### **a) podle zákona o ochraně přírody:**

Na celém území přírodních rezervací je zakázáno (ust. § 34 odst. 1 zákona):

- a) hospodařit na pozemcích způsobem vyžadujícím intenzivní technologie, zejména prostředky a činnosti, které mohou způsobit změny v biologické rozmanitosti, struktuře a funkci ekosystému anebo nevratně poškozovat půdní povrch,
- b) používat biocidy,
- c) povolovat nebo provádět stavby, měnit druh nebo způsob využití pozemků, měnit způsob užívání staveb a vymezovat zastavitelné plochy obcí,
- d) povolovat nebo uskutečňovat záměrné rozšiřování geograficky nepůvodních druhů rostlin a živočichů,
- e) sbírat či odchyťovat rostliny a živočichy, kromě výkonu práva myslivosti a rybářství či sběru lesních plodů,
- f) měnit dochované přírodní prostředí v rozporu s bližšími podmínkami ochrany přírodní rezervace.

#### **b) bližší ochranné podmínky PR:**

V souladu s ustanovením § 34 odst. 2 a § 44 odst. 4 zákona se navrhuje k vymezení bližší ochranné podmínky PR takto:

Jen s předchozím souhlasem příslušného orgánu ochrany přírody lze v přírodní rezervaci:

- a) provádět změny druhu pozemků, změny způsobu jejich využívání,
  - b) zalesňovat nelesní pozemky,
  - c) provádět stavební činnost, terénní a vodohospodářské úpravy, nejde-li o činnosti prováděné podle schváleného plánu péče,
  - d) používat hnojiva, chemické látky nebo přípravky, nejde-li o činnosti prováděné podle schváleného plánu péče,
  - e) vjíždět nebo setrávat motorovými vozidly mimo pozemní komunikace s výjimkou vozidel vlastníků či nájemců pozemků v přírodní památce a jejich dodavatelů prací nebo vozidel určených pro výkon služebních povinností stanovených jinými právními předpisy,
  - f) ukládat odpady a zřizovat deponie jakéhokoli materiálu, nejde-li o činnosti prováděné podle schváleného plánu péče,
  - g) vypouštět zvěř, umisťovat myslivecká zařízení pro příkrmování zvěře a slaniska, nebo zvěř jinak přikrmovat a vnadit krmivem či jinými materiály rostlinného nebo živočišného původu,
  - h) pořádat hromadné turistické, sportovní, kulturní a jiné akce,
  - i) sbírat či odchyťovat rostliny a živočichy, kromě výkonu práva myslivosti či sběru lesních plodů,
  - j) provozovat horolezeckou činnost,
- pokud není při ochraně přírodní rezervace zakázáno tyto činnosti vykonávat,

#### **Ochranné pásmo:**

Ochranné pásmo se nevyhlašuje, je jím dle § 37 zákona území do vzdálenosti 50 m od hranic zvláště chráněného území.

*Průběh hranice ochranného pásma je graficky znázorněn v orientační mapě – přerušovanou čarou červené barvy.*

#### **Předpokládaný termín vyhlášení PR:**

Rok 2024 – IV. čtvrtletí.

#### **Další skutečnosti související s vyhlášením PR:**

Vlastnická práva vlastníků pozemků nebudou vyhlášením PR dotčena. Pozemky na území PR jsou osvobozeny od daně z nemovitosti (§ 4 odst. 1 písm. j) zákona č. 338/1992 Sb., o dani z nemovitostí, ve znění pozdějších předpisů). Územní vymezení PR bude v případě vyhlášení

zaznamenáno v ústředním seznamu ochrany přírody a katastru nemovitostí (§ 42 zákona), který vede Agentura ochrany přírody a krajiny ČR.

### **Poučení o právech a povinnostech v procesu vyhlášení PR:**

**Vlastníci nemovitostí dotčených navrhovanou ochranou** a dotčené obce a kraje mohou proti návrhu na vyhlášení PR **do 90 dnů** od obdržení návrhu **uplatnit námitky** u orgánu ochrany přírody (Krajský úřad Olomouckého kraje, odbor životního prostředí a zemědělství). Orgán ochrany přírody do 60 dnů od uplynutí lhůty pro uplatnění připomínek o došlých námitkách rozhodne. Vlastník je oprávněn uplatnit námitky jen proti takovému navrženému způsobu nebo rozsahu ochrany, jímž by byl dotčen ve výkonu svých práv nebo povinností. Orgán ochrany přírody uvede návrh do souladu s námitkami, kterým bylo vyhověno. Omezení vlastníků dotčených pozemků podle právního předpisu, kterým se vyhláší zvláště chráněné území nebo jeho ochranné pásmo, nesmí přesáhnout rozsah omezení vyplývajících z návrhu zvláště chráněného území či jeho ochranného pásma upraveného podle rozhodnutí o námitkách (§ 40 odst. 7 zákona).

**Dotčené orgány státní správy** se musí k předloženému návrhu a záměru **vyjádřit** nejpozději **do 30 dnů** od jejich předložení (§ 41 odst. 1 a 3 zákona).

*otisk úředního razítka*

Bc. Ing. Renata Honzáková  
vedoucí oddělení ochrany přírody  
Krajského úřadu Olomouckého kraje

### **Přílohy k oznámení návrhu na nové vyhlášení zvláště chráněného území:**

č. 1 – Mapa orientační

č. 2 – Mapa katastrální

### **Rozdělovník:**

**a) Vlastníci pozemků:**

Coufalová Iva, Ludmírov 120, 798 55 Ludmírov  
Navrátil Jaroslav, Komenského 272, 784 01 Červenka  
Nidecká Iva, Schweitzerova 383/60, Povel, 779 00 Olomouc  
Petrovič Marek, Ludmírov 60, 798 55 Ludmírov  
Zemědělské obchodní družstvo Ludmírov, Ludmírov 2, 798 55 Ludmírov  
Gruberová Andrea, Ivana Sekaniny 1801/9, Poruba, 708 00 Ostrava  
Zbořil Ladislav, Dolní 3781/30, 796 01 Prostějov  
Zbořilová Božena, Dolní 3781/30, 796 01 Prostějov  
Waasová Eva, Železničářská 181/13, Kunčice, 719 00 Ostrava  
Svobodová Eva, Komenského 291, 783 44 Náměšť na Hané  
Popelka Stanislav, Hvozď 115, 798 55 Hvozď  
Kučerová Stanislava, Ludmírov 41, 798 55 Ludmírov  
Pinkavová Alena, Za Branou 316, 798 41 Kostelec na Hané  
Vajdaková Jiřina, Železničářská 181/13, Kunčice, 719 00 Ostrava  
Agentura ochrany přírody a krajiny České republiky, Kaplanova 1931/1, Chodov, 148 00 Praha 4  
Obec Ludmírov, Ludmírov 56, 798 55 Ludmírov

**b) Obce:**

Obec Ludmírov, Ludmírov 56, 798 55 Ludmírov

**c) Kraje:**

Olomoucký kraj prostřednictvím Krajského úřadu Olomouckého kraje, Odbor strategického rozvoje kraje, územního plánování a stavebního řádu, Jeremenkova 40a, 779 11 Olomouc

**d) Dotčené orgány státní správy:**

Krajský úřad Olomouckého kraje, Odbor strategického rozvoje kraje, územního plánování a stavebního řádu, Jeremenkova 40a, 779 11 Olomouc

Za správnost vyhotovení odpovídá: Mgr. Michaela Koucká



Příloha č. 1 - Orientační mapa s vyznačením území

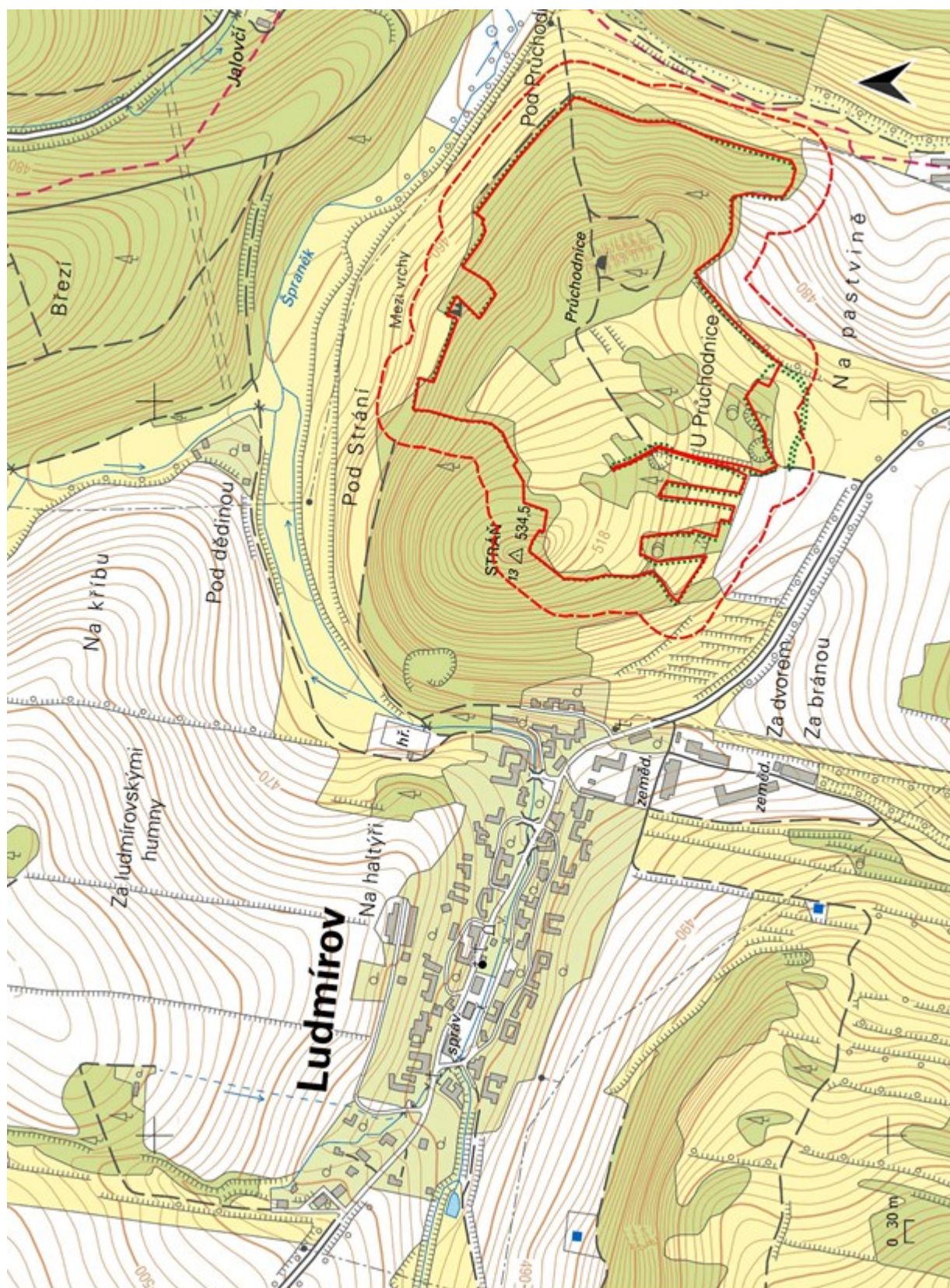



Příloha č. 2 - Katastrální mapa se zákresem ZCHÚ a jeho ochranného pásma

