

VÝKAZ DOSAVADNÍHO A NOVÉHO STAVU ÚDAJŮ KATASTRU NEMOVITOSTÍ

Dosavadní stav				Nový stav											
Označení pozemku parc. číslem	Výměra parcely		Druh pozemku	Označení pozemku parc. číslem	Výměra parcely		Druh pozemku	Typ stavby	Způsob určení vymeř	Porovnání se stavem evidence právních vztahů					
	ha	m ²			Způsob využití	Způsob využití				Způsob využití	Díl přechází z pozemku označeného v katastru nemovitostí	dřívější poz. evidenci	Číslo listu vlastnictví	Výměra dílu	
882/1	57	45	vodní pl. tok přirozený	882/1	56	89	vodní pl. tok přirozený		0	882/1		151			
			ostat. pl. jiná plocha	882/8			56								
	57	45			57	45									

SEZNAM SOUŘADNIC S-JTSK

Číslo bodu	Souřadnice pro zápis do KN			Pozn.
	Y	X	kód kv.	
185-517	625600.29	1002857.65	4	plastový mezník
185-920	625621.91	1002873.97	3	hřeb
5	625600.56	1002861.91	3	hřeb

GEOMETRICKÝ PLÁN pro rozdělení pozemku	Geometrický plán ověřil úředně oprávněný zeměměřický inženýr:	Stejnopis ověřil úředně oprávněný zeměměřický inženýr:
	Jméno, příjmení: Ing. Jiří Fencel	Jméno, příjmení:
	Číslo položky seznamu úředně oprávněných zeměměřických inženýrů: 1401/1995	Číslo položky seznamu úředně oprávněných zeměměřických inženýrů:
	Dne: 4.8.2022 Číslo: 176/2022	Dne: Číslo:
Náležitostmi a přesností odpovídá právním předpisům.		Tento stejnopis odpovídá geometrickému plánu v elektronické podobě uloženému v dokumentaci katastrálního úřadu.
Vyhotovitel: GEOVAP, spol. s r.o. Čechovo nábřeží 1790 530 03 Pardubice Číslo plánu: 240-45/2022 Okres: Trutnov Obec: Trutnov Kat. území: Lhota u Trutnova Mapový list: TRUTNOV 0-1/24 Dosavadním vlastníkům pozemků byla poskytnuta možnost seznámit se v terénu s průběhem navrhovaných nových hranic, které byly označeny předepsaným způsobem: viz seznam souřadnic	Katastrální úřad souhlasí s očíslováním parcel.	Ověření stejnopisu geometrického plánu v listinné podobě.

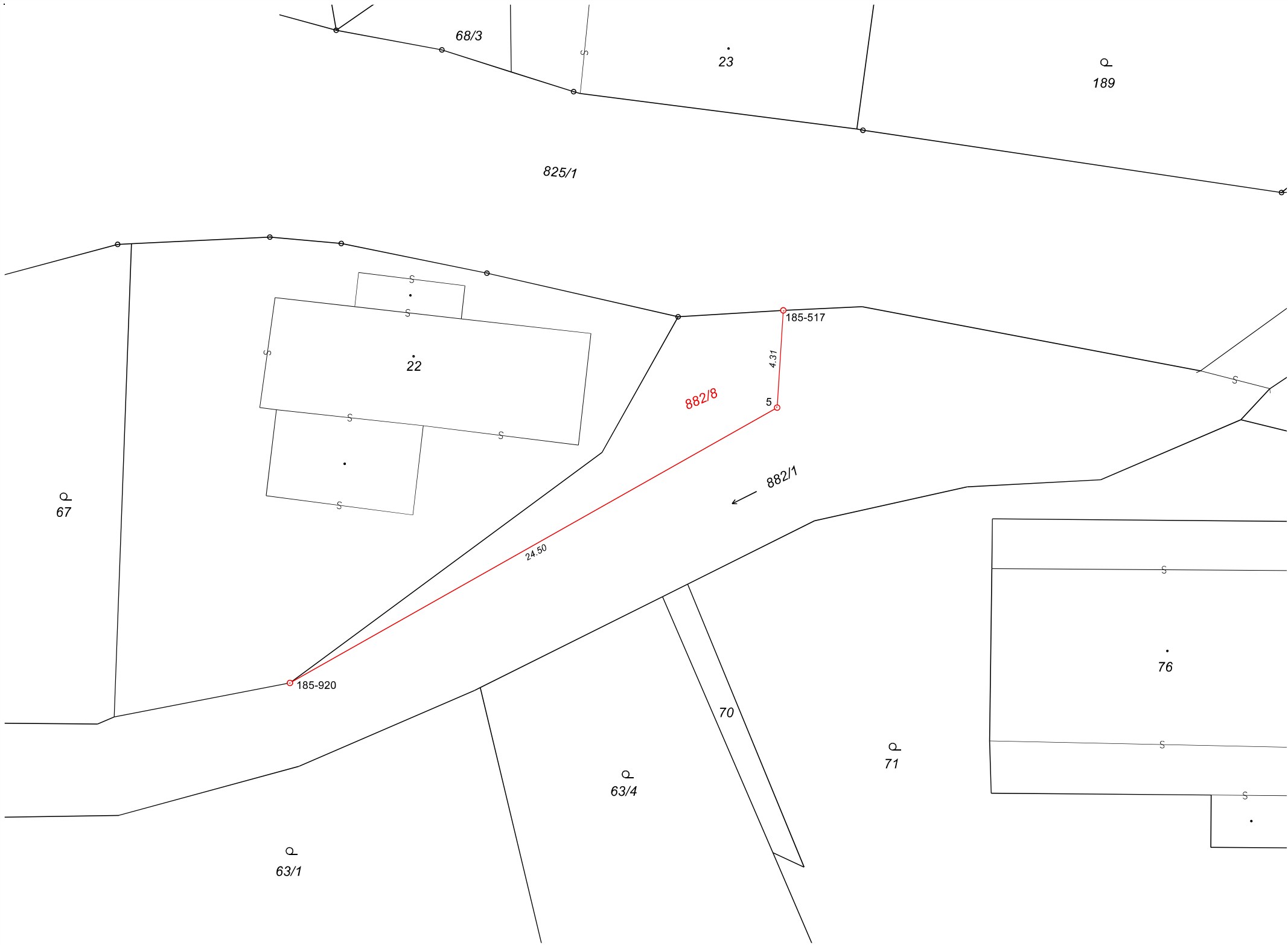

68/3

23

189

825/1

67

22

185-517

882/8

5

882/1

24.50

70

76

63/4

71

63/1

185-920