

# VÝKAZ DOSAVADNÍHO A NOVÉHO STAVU ÚDAJŮ KATASTRU NEMOVITOSTÍ

Dosavadní stav				Nový stav											
Označení pozemku parc. číslem	Výměra parcely		Druh pozemku	Označení pozemku parc. číslem	Výměra parcely		Druh pozemku	Typ stavby	Způsob využití	Způsob využití	Způsob určení výměry	Porovnání se stavem evidence právních vztahů			
	ha	m <sup>2</sup>	Způsob využití		ha	m <sup>2</sup>	Způsob využití	Díl přechází z pozemku označeného v katastru nemovitostí				dřívější poz. evidenci	Číslo listu vlastnictví	Výměra dílu	
1487	8	24	vodní pl. tok přirozený	1487/1	7	90	vodní pl. tok přirozený		0	1487	619	7	90		
				1487/2		22	ostatní pl. ostatní komunikace		2	1487	619		22		
				1487/3		12	vodní pl. tok přirozený		0	1487	619		12		
	8	24			8	24									

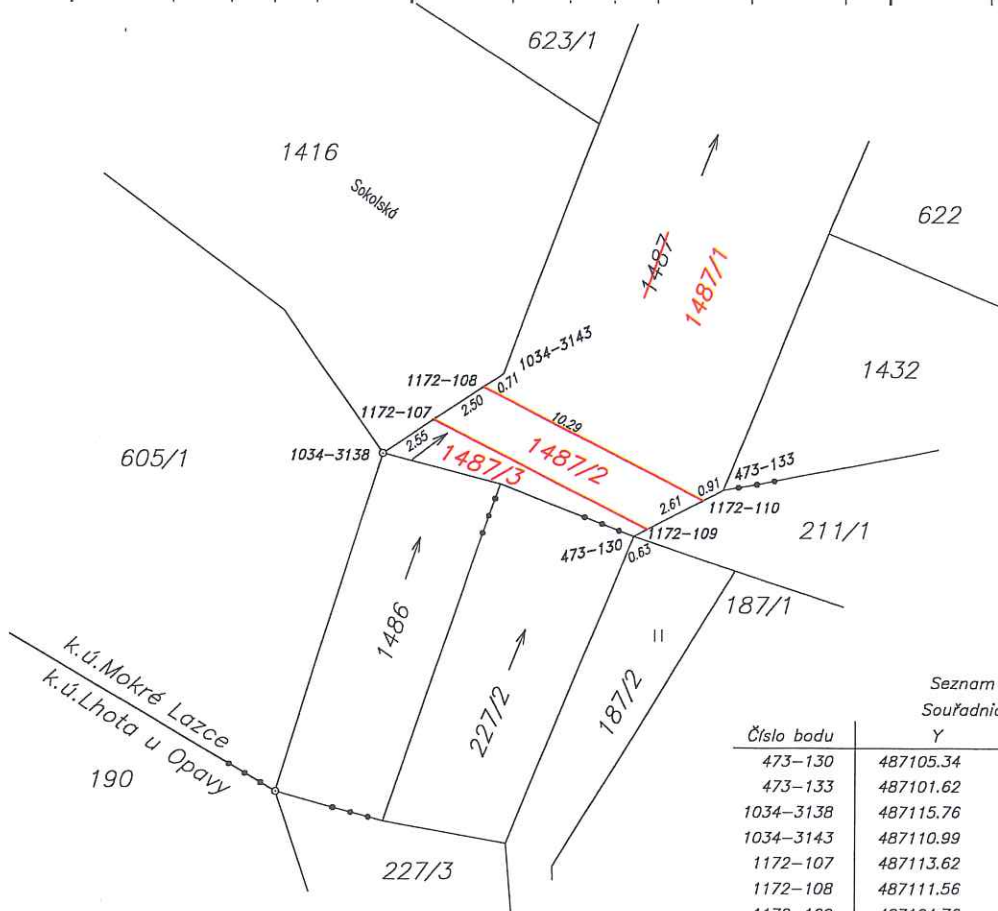

Seznam souřadnic (S-JTSK)  
Souřadnice pro zápis do KN

Číslo bodu	Y	X	kód kv.	Poznámka
473-130	487105.34	1092322.08	8	dočasně barvou
473-133	487101.62	1092320.17	8	dočasně barvou
1034-3138	487115.76	1092318.66	8	dočasně barvou
1034-3143	487110.99	1092315.53	8	dočasně barvou
1172-107	487113.62	1092317.26	3	hrana ocelové lávky
1172-108	487111.56	1092315.90	8	hrana ocelové lávky
1172-109	487104.76	1092321.78	8	hrana ocelové lávky
1172-110	487102.43	1092320.59	3	hrana ocelové lávky

GEOMETRICKÝ PLÁN pro rozdělení pozemku	Geometrický plán ověřil úředně oprávněný zeměměřičský inženýr:	Stejnopis ověřil úředně oprávněný zeměměřičský inženýr:
	Jméno, příjmení: <i>Ing. Gabriela Skupienová</i>	Jméno, příjmení:
	Číslo položky seznamu úředně oprávněných zeměměřičských inženýrů: <i>2328/2007</i>	Číslo položky seznamu úředně oprávněných zeměměřičských inženýrů:
	Dne: <i>18.10.2022</i> Číslo: <i>91/2022</i>	Dne: Číslo:
	Náležitostmi a přesností odpovídá právním předpisům.	Tento stejnopis odpovídá geometrickému plánu v elektronické podobě uloženému v dokumentaci katastrálního úřadu.
Vyhotovitel: <i>Ing. Gabriela Skupienová-3GEO3 Vltkovičká 3276/2a, 702 00 Ostrava IČ: 74276328 tel.: 728 335 713</i>	Katastrální úřad souhlasí s ořizováním parcel.	Ověření stejnopisu geometrického plánu v listinné podobě.
Číslo plánu: <i>1180-91/2022</i>		
Okres: <i>Opava</i>		
Obec: <i>Mokré Lazce</i>		
Kat. území: <i>Mokré Lazce</i>		
Mapový list: <i>Opava 4-6/11</i>		
Dosavadním vlastníkům pozemků byla poskytnuta možnost seznámit se v terénu s průběhem navrhovaných nových hranic, které byly označeny předepsaným způsobem:		