

VÝKAZ DOSAVADNÍHO A NOVÉHO STAVU ÚDAJŮ KATASTRU NEMOVITOSTÍ

Dosavadní stav				Nový stav											
Označení pozemku parc. číslem	Výměra parcely		Druh pozemku	Označení pozemku parc. číslem	Výměra parcely		Druh pozemku	Typ stavby	Způsob určení výměr	Porovnání se stavem evidence právních vztahů					
	ha	m ²	Způsob využití		ha	m ²	Způsob využití	Způsob využití		Díl přechází z pozemku označeného v katastru nemovitosti	dřívější poz. evidenci	Číslo listu vlastnictví	Výměra dílu		Označení dílu
												ha	m ²		
741/17	2	29	zahrada	741/17	2	62	zahrada		2	741/17			2	29	celá
										815/6		794		33	b
												1246		52	
741/8	2	83	zahrada	741/8	3	33	zahrada		0	741/8			2	83	celá
										815/6		842		50	a
												1246		33	
815/6	47	40	lesní p.	815/6	47	39	lesní p.		0			1246			
	47	45			47	45									

Výkaz údajů o bonitovaných půdně ekologických jednotkách (BPEJ) k parcelám nového stavu

Parcelní číslo podle katastru nemovitosti		Parcelní číslo podle zjednodušené evidence		Kód BPEJ	Výměra		BPEJ na dílu parcely	Parcelní číslo podle katastru nemovitosti		Parcelní číslo podle zjednodušené evidence		Kód BPEJ	Výměra		BPEJ na dílu parcely
ha	m ²	ha	m ²		ha	m ²		ha	m ²	ha	m ²				
741/8				83424	3	33		741/17				83424	2	62	

GEOMETRICKÝ PLÁN pro změnu hranic pozemků	Geometrický plán ověřil úředně oprávněný zeměměřický inženýr: Jméno, příjmení: Ing. Václav Bureš Číslo položky seznamu úředně oprávněných zeměměřických inženýrů: 208/1995 Dne: 15.8.2021 číslo: 537/2021	Stejnopis ověřil úředně oprávněný zeměměřický inženýr: Jméno, příjmení: Ing. Václav Bureš Číslo položky seznamu úředně oprávněných zeměměřických inženýrů: 208/1995 Dne: 20-08-2021 číslo: 749/2021
	Nalezitostmi a přesností odpovídá právním předpisům.	
	Katastrální úřad souhlasí s očíslováním parcel.	
	Vyhotovitel: Ing. Václav Bureš geodetická kancelář Lípová 510, Trutnov, 606613860 Číslo plánu: 1161-92/2021 Okres: Trutnov Obec: Žacléř Kat. území: Žacléř Mapový list: Žacléř 1-6/13 Dosaadním vlastníkem pozemků byla poskytnuta možnost seznámit se v terénu s průběhem navrhovaných nových hranic, které byly označeny předepsaným způsobem. viz seznam souřadnic	
KÚ pro Královéhradecký kraj KP Trutnov Romana Hermanová PGP-1383/2021-610 2021.08.20 08:07:52 CEST		

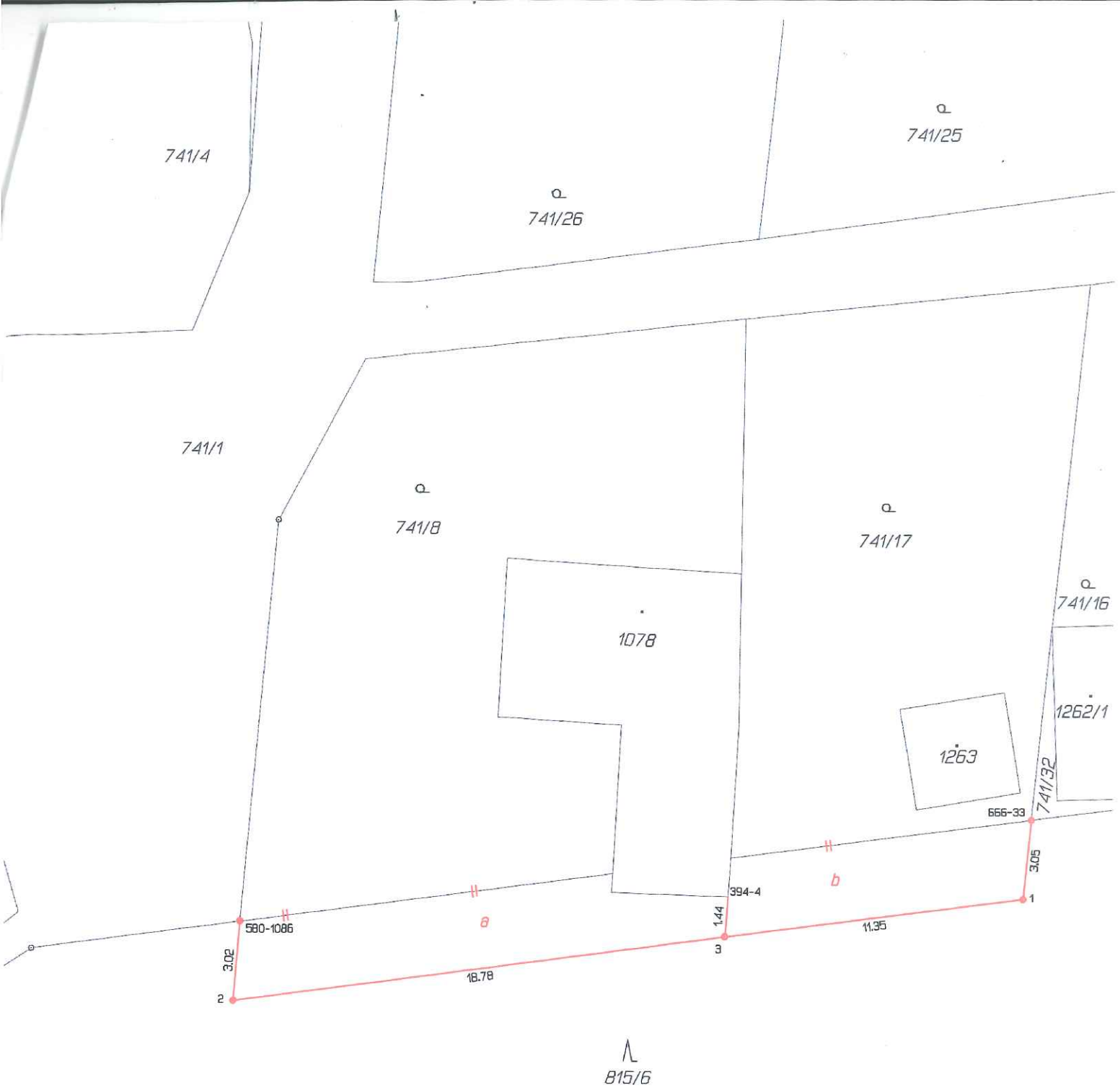

Seznam souřadnic (S-JTSK)

Číslo bodu	Souřadnice pro zápis do KN		Kód kv.	Poznámka
	Y	X		
394-4	629388.76	992972.20	3	sloupek plotu
580-1086	629407.25	992973.14	7	plast.mezník
666-33	629377.29	992969.29	3	plast.mezník
1	629377.61	992972.29	3	plast.mezník
2	629407.50	992976.13	3	plast.mezník
3	629388.88	992973.71	3	plast.mezník