

VÝKAZ DOSAVADNÍHO A NOVÉHO STAVU ÚDAJŮ KATASTRU NEMOVITOSTÍ														
Dosavadní stav				Nový stav										
Označení pozemku parc. číslem	Výměra parcely		Druh pozemku Způsob využití	Označení pozemku parc. číslem	Výměra parcely		Druh pozemku Způsob využití	Typ stavby Způsob využití	Způsob určení výměr	Porovnání se stavem evidence právních vztahů				
	ha	m ²			ha	m ²				Díl přechází z pozemku označeného v katastru nemovitosti	dřívejší poz. evidenci	Číslo listu vlastnictví	Výměra dílu	
										ha	m ²			
3628/58	2	34	ostat.pl. jiná plocha	3628/58	3	13	ostat.pl. jiná plocha		0	3628/58	3447	2	34	celá
										3685/4	732		79	a
												3	13	
3685/4	1	08	63 ostat.pl. neplodná půda	3685/4	1	07	84 ostat.pl. neplodná půda		0	3685/4	732	1	07	84
	1	10	97		1	10	97							

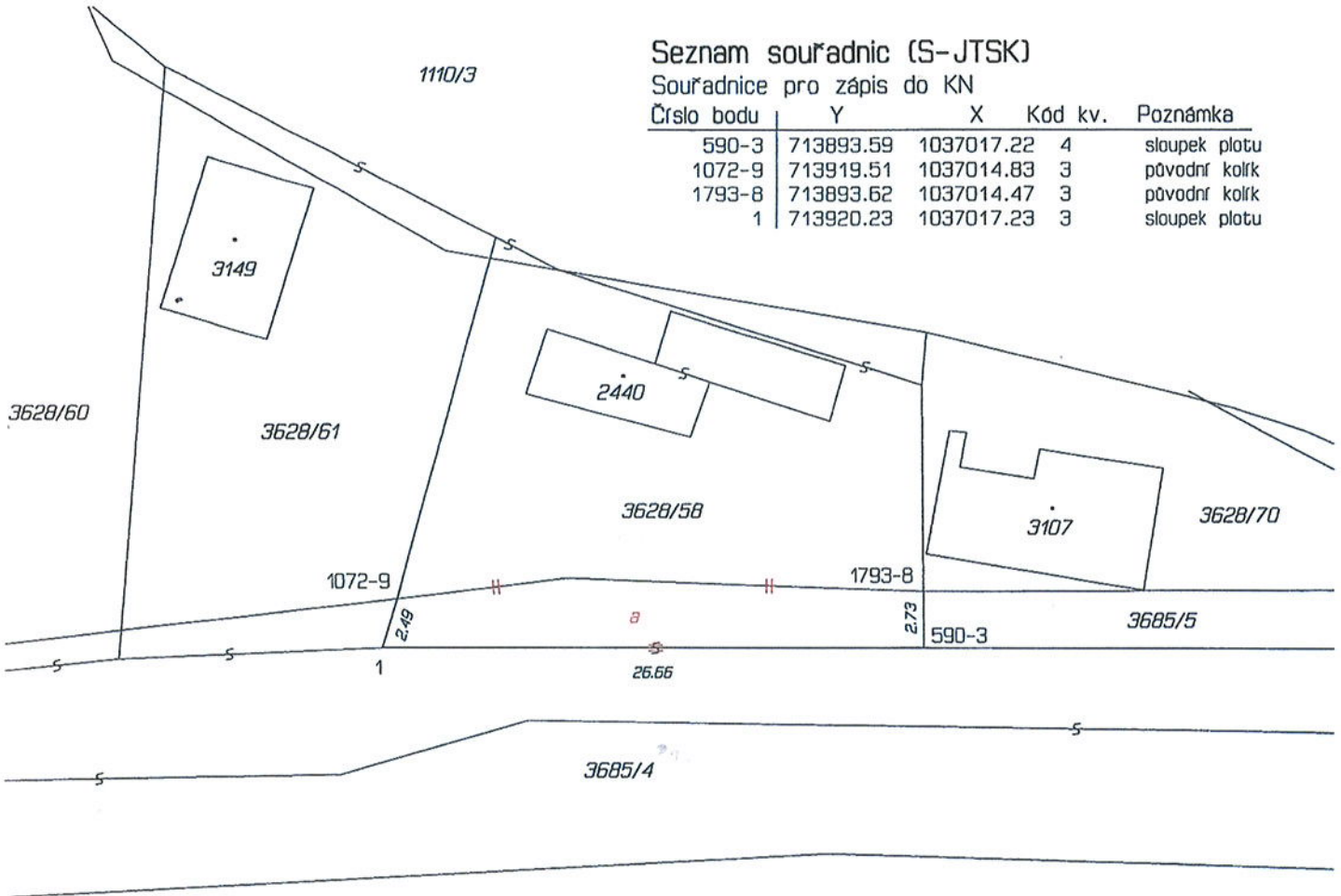

Seznam souřadnic (S-JTSK)

Souřadnice pro zápis do KN

Číslo bodu	Y	X	Kód kv.	Poznámka
590-3	713893.59	1037017.22	4	sloupek plotu
1072-9	713919.51	1037014.83	3	původní kolík
1793-8	713893.62	1037014.47	3	původní kolík
1	713920.23	1037017.23	3	sloupek plotu

GEOMETRICKÝ PLÁN pro - změnu hranic pozemků	Geometrický plán ověřil úředně oprávněný zeměměřický inženýr:		Stejnopis ověřil úředně oprávněný zeměměřický inženýr:	
		Jméno, příjmení:	Ing. Ludvík Obrusník	Jméno, příjmení:
	Číslo položky seznamu úředně oprávněných zeměměřických inženýrů:	1579/1996	Číslo položky seznamu úředně oprávněných zeměměřických inženýrů:	1579/1996
	Dne: 22. prosince 2021	Číslo: 158/2021	Dne: 31. prosince 2021	Číslo: 358/2021
	Náležitosti a přesnosti odpovídá právním předpisům.		Tento stejnopis odpovídá geometrickému plánu v elektronické podobě uloženému v dokumentaci katastrálního úřadu.	
Vyhotovitel: Ludvík OBRUSNÍK GEODETICKÁ KANCELÁŘ Praha 4, Pod Lysinami 465/7 t.č.: 608 322 257	Katastrální úřad souhlasí s očíslováním parcel.		Ověření stejnopisu geometrického plánu v listinné podobě.	
Číslo plánu: 3803-158/2021	KÚ pro Středočeský kraj KP Nymburk Kateřina Hejtmánková PGP 2198/2021-208 2021.12.30 11:24:40 CET			
Okres: Nymburk				
Obec: Lysá nad Labem				
Kat. území: Lysá nad Labem				
Mapový list: VS VII-14-14				
Dosavadním vlastníkům pozemků byla poskytnuta možnost seznámit se v terénu s průběhem navrhovaných nových hranic, které byly označeny předepsaným způsobem: plotem				