

## VÝKAZ DOSAVADNÍHO A NOVÉHO STAVU ÚDAJŮ KATASTRU NEMOVITOSTÍ

| Dosavadní stav                |                |                |                                | Nový stav                     |                |                |                                |                              |                              |  |                         |             |               |                |    |  |
|-------------------------------|----------------|----------------|--------------------------------|-------------------------------|----------------|----------------|--------------------------------|------------------------------|------------------------------|--|-------------------------|-------------|---------------|----------------|----|--|
| Označení pozemku parc. číslem | Výměra parcely |                | Druh pozemku<br>Způsob využití | Označení pozemku parc. číslem | Výměra parcely |                | Druh pozemku<br>Způsob využití | Typ stavby<br>Způsob využití | Způsob určení<br>výměr       | Porovnání se stavem evidence právních vztahů             |                         |             | Označení dílu |                |    |  |
|                               | ha             | m <sup>2</sup> |                                |                               | ha             | m <sup>2</sup> |                                |                              |                              | Díl přechází z pozemku označeného v katastru nemovitostí | Číslo listu vlastnictví | Výměra dílu |               |                |    |  |
|                               |                |                |                                |                               |                |                |                                |                              |                              |  |                         |             | ha            | m <sup>2</sup> |    |  |
| 1000/2                        | 24             | 96             | 87                             | 1000/2                        | 16             | 81             | 18                             | ostat.pl.<br>manipulační pl. | 0                            |  |                         |             |               |                |    |  |
|                               |                |                |                                | 1000/37                       |                | 17             | 34                             | ostat.pl.<br>manipulační pl. | 0                            | 1000/2   | 2558                    | 17          | 34            |                |    |  |
|                               |                |                |                                | 1000/38                       |                | 2              | 52                             | ostat.pl.<br>manipulační pl. | 2                            | 1000/2   | 2558                    | 2           | 52            |                |    |  |
|                               |                |                |                                | 1000/39                       |                | 7              | 66                             | 77                           | ostat.pl.<br>manipulační pl. | 0  | 1000/2                  | 2558        | 7             | 66             | 77 |  |
|                               |                |                |                                | 1000/40                       |                | 29             | 06                             | ostat.pl.<br>manipulační pl. | 2                            | 1000/2   | 2558                    | 29          | 06            |                |    |  |
| 1232                          | *1)            | 34             | 11                             | 1232/1                        |                | 21             | 21                             | ostat.pl.<br>jiná plocha     | 2                            | 1232   | 2844                    | 21          | 21            |                |    |  |
|                               |                |                |                                | 1232/2                        |                | 8              | 29                             | ostat.pl.<br>jiná plocha     | 2                            | 1232   | 2844                    | 8           | 29            |                |    |  |
|                               |                |                |                                | 1232/3                        |                | 4              | 60                             | ostat.pl.<br>jiná plocha     | 2                            | 1232   | 2844                    | 4           | 60            |                |    |  |
| 1242/1                        |                |                | 97                             | 1242/1                        |                |                | 85                             | ostat.pl.<br>jiná plocha     | 2                            |  |                         |             |               |                |    |  |
|                               |                |                |                                | 1242/3                        |                |                | 12                             | ostat.pl.<br>jiná plocha     | 2                            | 1242/1   | 2844                    |             |               | 12             |    |  |
|                               |                | 25             | 31                             | 95                            |                | 25             | 31                             | 94                           |                              |  |                         |             |               |                |    |  |

\*1) Rozdíl mezi dosavadní a nově vypočtenou výměrou skupiny dle příl. č. 14.6 a) vyhl. č. 357/2013 Sb.

| <b>GEOMETRICKÝ PLÁN pro rozdělení pozemku</b>  | Geometrický plán ověřil úředně oprávněný zeměměřický inženýr:  | Stejnopis ověřil úředně oprávněný zeměměřický inženýr:   |
|--|--|--|
|  | Jméno, příjmení: <i>Ing. Jana Němcová</i>  | Jméno, příjmení: <i>Ing. Jana Němcová</i>  |
|  | Číslo položky seznamu úředně oprávněných zeměměřických inženýrů: <i>2737/2015</i>  | Číslo položky seznamu úředně oprávněných zeměměřických inženýrů: <i>2737/2015</i>  |
|  | Dne: <i>29.3.2022</i> Číslo: <i>19/2022</i>  | Dne: <i>1.4.2022</i> Číslo: <i>21/2022</i>   |
| Náležitosti a přesnosti odpovídá právním předpisům.  |  | Tento stejnopis odpovídá geometrickému plánu v elektronické podobě uloženému v dokumentaci katastrálního úřadu.  |
| Vyhotovitel: <i>Diamo, s. p. OZ PKÚ Hrbavická 2 403 39 Chlumec</i><br>Číslo plánu: <i>633-10/2022</i><br>Okres: <i>Most</i><br>Obec: <i>Litvínov</i><br>Kat. území: <i>Záluží u Litvínova</i><br>Mapový list: <i>Most 7-1/23</i><br>Dosavadním vlastnickým pozemkům byla poskytnuta možnost seznámit se v terénu a průběhem navrhovaných nových hranic, které byly označeny přešedřeným způsobem:<br><i>viz seznam souřadnic</i> | Katastrální úřad souhlasí s oddělováním parcel.<br><br>Katastrální úřad pro Ústecký kraj<br>KP Most<br>Bc. Alena Fejfarová<br>PGP-287/2022-508<br>2022.03.31 12:34:26 CEST | Ověření stejnopisu geometrického plánu v listinné podobě.<br><br> |

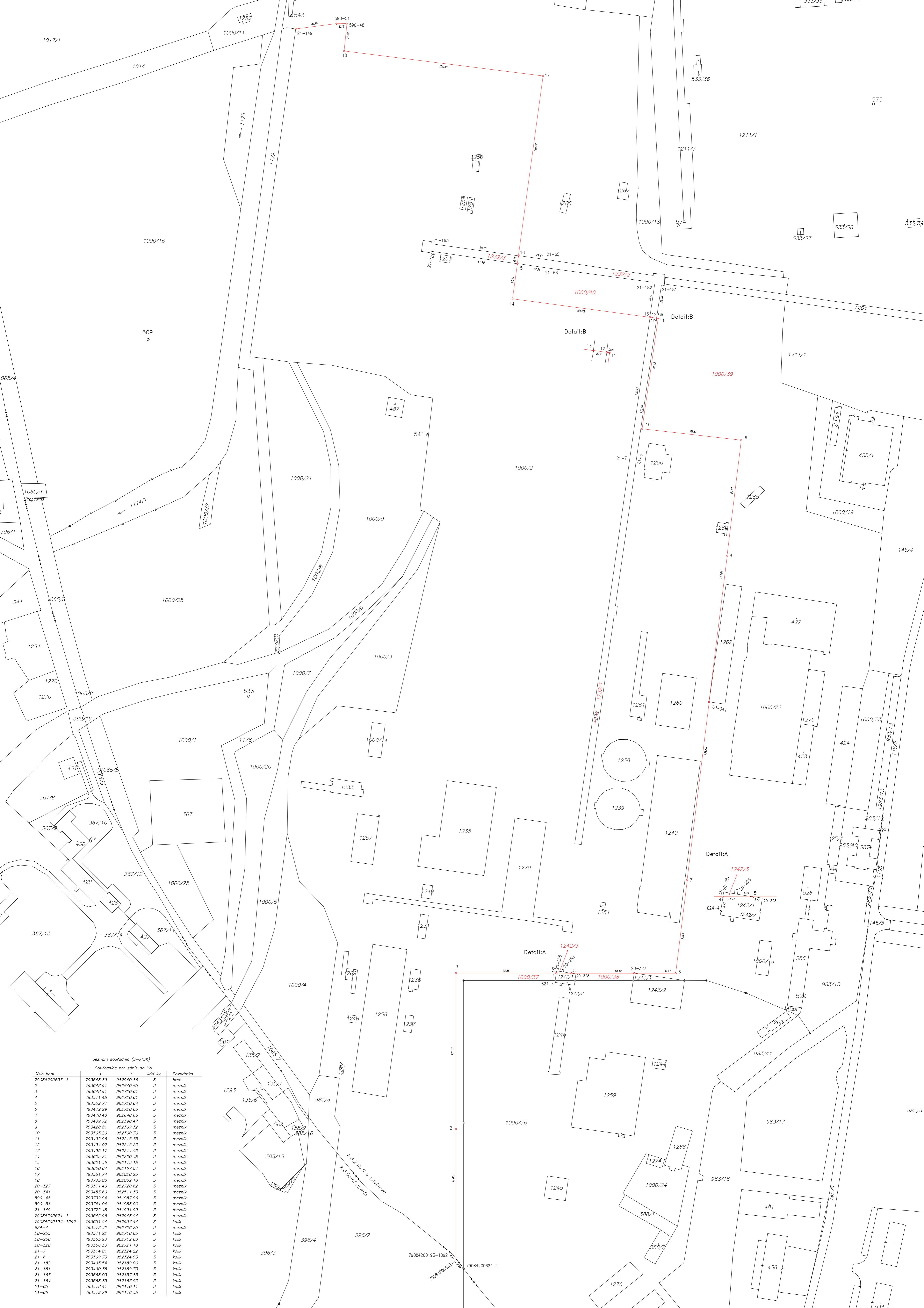

Seznam souřadnic (S-JTSK)

Souřadnice pro zápis do KN

| Číslo bodu       | Y         | X         | kód kv. | Poznámka |
|------------------|-----------|-----------|---------|----------|
| 79084200633-1    | 793648.89 | 982940.86 | 8       | hřeb     |
| 2                | 793648.91 | 982840.85 | 3       | mezník   |
| 3                | 793648.91 | 982720.61 | 3       | mezník   |
| 4                | 793571.48 | 982720.61 | 3       | mezník   |
| 5                | 793559.77 | 982720.64 | 3       | mezník   |
| 6                | 793479.29 | 982720.65 | 3       | mezník   |
| 7                | 793470.48 | 982648.65 | 3       | mezník   |
| 8                | 793439.72 | 982398.47 | 3       | mezník   |
| 9                | 793428.81 | 982309.32 | 3       | mezník   |
| 10               | 793505.20 | 982300.70 | 3       | mezník   |
| 11               | 793492.86 | 982215.35 | 3       | mezník   |
| 12               | 793494.02 | 982215.20 | 3       | mezník   |
| 13               | 793499.17 | 982214.50 | 3       | mezník   |
| 14               | 793605.21 | 982200.38 | 3       | mezník   |
| 15               | 793601.56 | 982173.18 | 3       | mezník   |
| 16               | 793600.64 | 982167.07 | 3       | mezník   |
| 17               | 793581.74 | 982028.25 | 3       | mezník   |
| 18               | 793735.08 | 982009.18 | 3       | mezník   |
| 20-327           | 793511.40 | 982720.62 | 3       | mezník   |
| 20-341           | 793453.60 | 982511.33 | 3       | mezník   |
| 590-51           | 793732.94 | 981987.96 | 3       | mezník   |
| 21-149           | 793741.04 | 981988.00 | 3       | mezník   |
| 79084200624-1    | 793772.48 | 981991.99 | 3       | mezník   |
| 79084200193-1092 | 793642.86 | 982948.54 | 8       | mezník   |
| 624-4            | 793572.32 | 982726.25 | 3       | mezník   |
| 20-255           | 793571.22 | 982718.85 | 3       | kolík    |
| 20-258           | 793565.93 | 982719.68 | 3       | kolík    |
| 20-328           | 793556.33 | 982721.18 | 3       | kolík    |
| 21-7             | 793514.81 | 982324.22 | 3       | kolík    |
| 21-6             | 793509.73 | 982324.93 | 3       | kolík    |
| 21-182           | 793495.54 | 982189.00 | 3       | kolík    |
| 21-181           | 793490.38 | 982189.73 | 3       | kolík    |
| 21-163           | 793668.03 | 982157.85 | 3       | kolík    |
| 21-164           | 793668.85 | 982163.50 | 3       | kolík    |
| 21-65            | 793578.41 | 982170.11 | 3       | kolík    |
| 21-66            | 793579.29 | 982176.36 | 3       | kolík    |

k.ú. Záhřebský u Lihovova  
k.ú. Dobruška u Přelouka

79084200193-1092  
79084200633-1  
79084200624-1