

VÝKAZ DOSAVADNÍHO A NOVÉHO STAVU ÚDAJŮ KATASTRU NEMOVITOSTÍ

Dosavadní stav				Nový stav										
Označení pozemku parc. číslem	Výměra parcely		Druh pozemku Způsob využití	Označení pozemku parc. číslem	Výměra parcely		Druh pozemku Způsob využití	Typ stavby Způsob využití	Zpús. určení výměr	Porovnání se stavem evidence právních vztahů				
	ha	m ²			ha	m ²				Díl přechází z pozemku označeného v katastru nemovitostí	dřívější poz. evidenci	Číslo listu vlastnictví	Výměra dílu	
		ha	m ²			ha	m ²					ha	m ²	
st.35	7	80	zast. pl.	st.35	7	80	zast. pl.	č.p. rod.dům	0			213		
st.37	4	82	zast. pl.	st.37	4	82	zast. pl.	č.p. rod.dům	0			217		
2206/6	1	31	87 vodní pl. tok příroz.	2206/6	1	31	25 vodní pl. tok příroz.		0	2206/6	1084	1	31	25
				2206/17		62	62 vodní pl. tok příroz.		2	2206/6	1084			62
2321	2	74	ostat. pl. jiná pl.	2321	2	74	ostat. pl. jiná pl.		0		691			
	1	47	23		1	47	23							

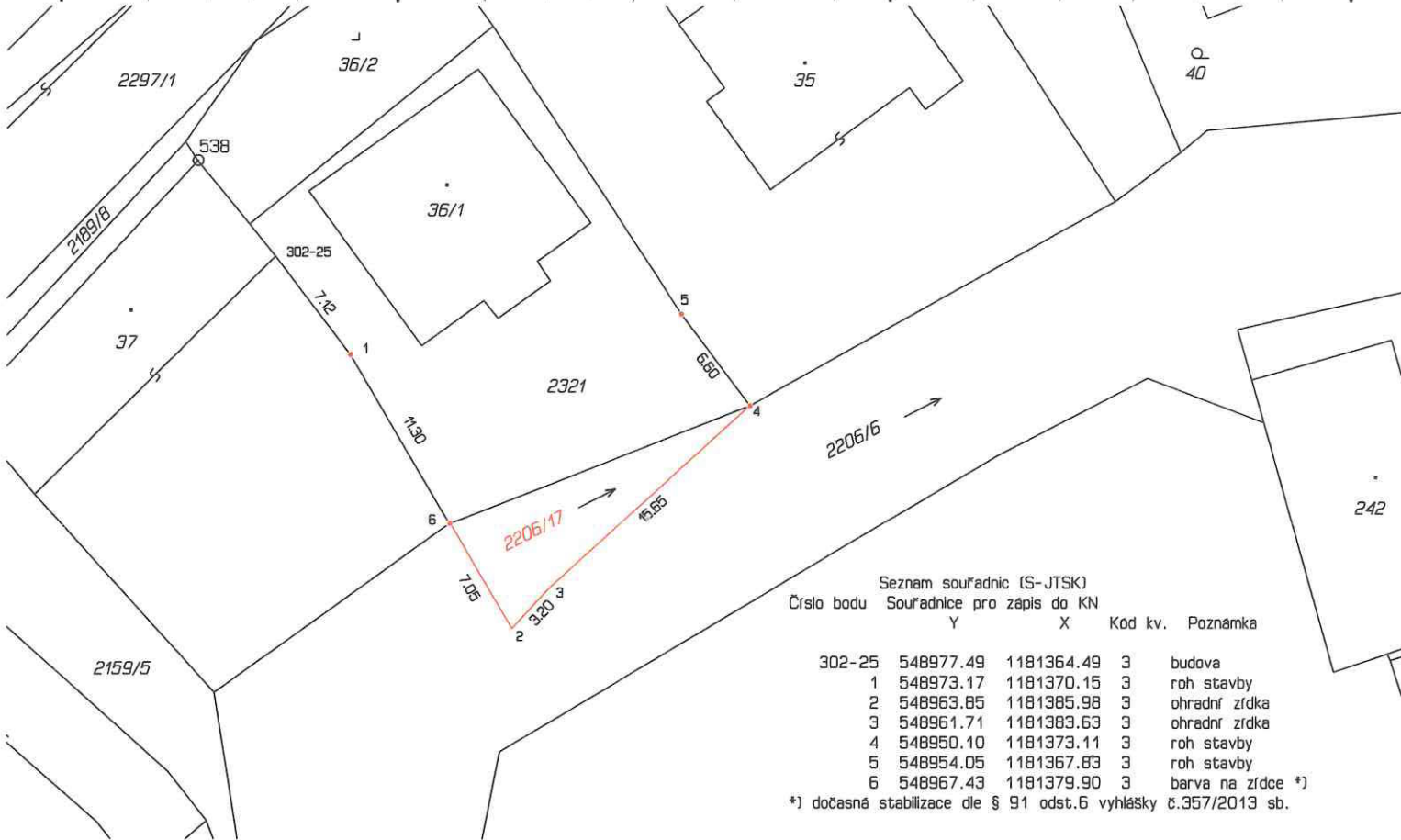

Zpřesnění geometrického a polohového určení pozemků podle §50 odst.1 písm. a) katastrálního zákona navržené v tomto geometrickém plánu

Ize v katastru nemovitostí provést jen na základě souhlasného prohlášení.

GEOMETRICKÝ PLÁN pro rozdělení pozemku, průběh vlastnický zpřesněné hranice pozemků		Geometrický plán ověřil úředně oprávněný zeměměřický inženýr:	Stejnopis ověřil úředně oprávněný zeměměřický inženýr:
Vyhovitel: [redacted]		Jméno, příjmení: [redacted]	Jméno, příjmení: [redacted]
Číslo plánu: 595-3/2022		Číslo položky seznamu úředně oprávněných zeměměřických inženýrů: 2779/2016	Číslo položky seznamu úředně oprávněných zeměměřických inženýrů: 2419/2016
Okres: Uherské Hradiště		Dne: 3. února 2022 Číslo: 51/2022	Dne: 8.2.2022 Číslo: 60/2022
Obec: Stříbrnice		Tento stejnopis odpovídá geometrickému plánu v elektronické podobě uloženému v dokumentaci katastrálního úřadu.	
Kat. území: Stříbrnice u Uherského Hradiště		Ověření stejnopisu geometrického plánu v listinné podobě.	
Mapový list: Uherské Hradiště 9-0/32		[redacted]	
Dosavadním vlastníkům pozemků byla poskytnuta možnost seznámit se v terénu s průběhem navrhovaných nových hranic, které byly označeny předepsaným způsobem.		Katastrální úřad souhlasí s číslováním parcel.	
		KÚ pro Zlínský kraj KP Uherské Hradiště [redacted] PGP-116/2022-711 2022.02.08 08:49:42 CET	