

VÝKAZ DOSAVADNÍHO A NOVÉHO STAVU ÚDAJŮ KATASTRU NEMOVITOSTÍ

Dosavadní stav				Nový stav			
Označení pozemku parc. číslem	Výměra parcely ha	Druh pozemku Způsob využití	Označení pozemku parc. číslem	Označení pozemku parc. číslem	Výměra parcely ha	Druh pozemku Způsob využití	Označení pozemku parc. číslem
942/1	22 34 33	ostat.p.l. jiná plocha	942/1	942/1	21 94 98	ostat.p.l. jiná plocha	942/1
3673/3	53 72	ostat.p.l. ostat.komunálna	3673/3	3673/3	53 72	ostat.p.l. ostat.komunálna	3673/3
	22 88 05				22 88 05		

Porovnání se stavem evidencí právních vztahů			
Díl přechází z pozemku označeného v katastru nemovitostí	Číslo listu vlastnický	Výměra dílu ha	Označení dílu
	959	39	35
	959		

Seznam souřadnic (S-JTSK)

Číslo bodu Souřadnice pro zápis do KN Kod kv. Poznámka

Y	X	
2541-281	479420.66	1135968.17 8 kolik
2541-619	479363.48	1135600.96 8 kolik
2541-865	479323.76	1135697.52 8 kolik
3159-7	479370.18	1135793.21 3 kolik
1	479380.91	1135939.19 8 znak z plestu
2	479367.51	1135796.30 3 znak z plestu

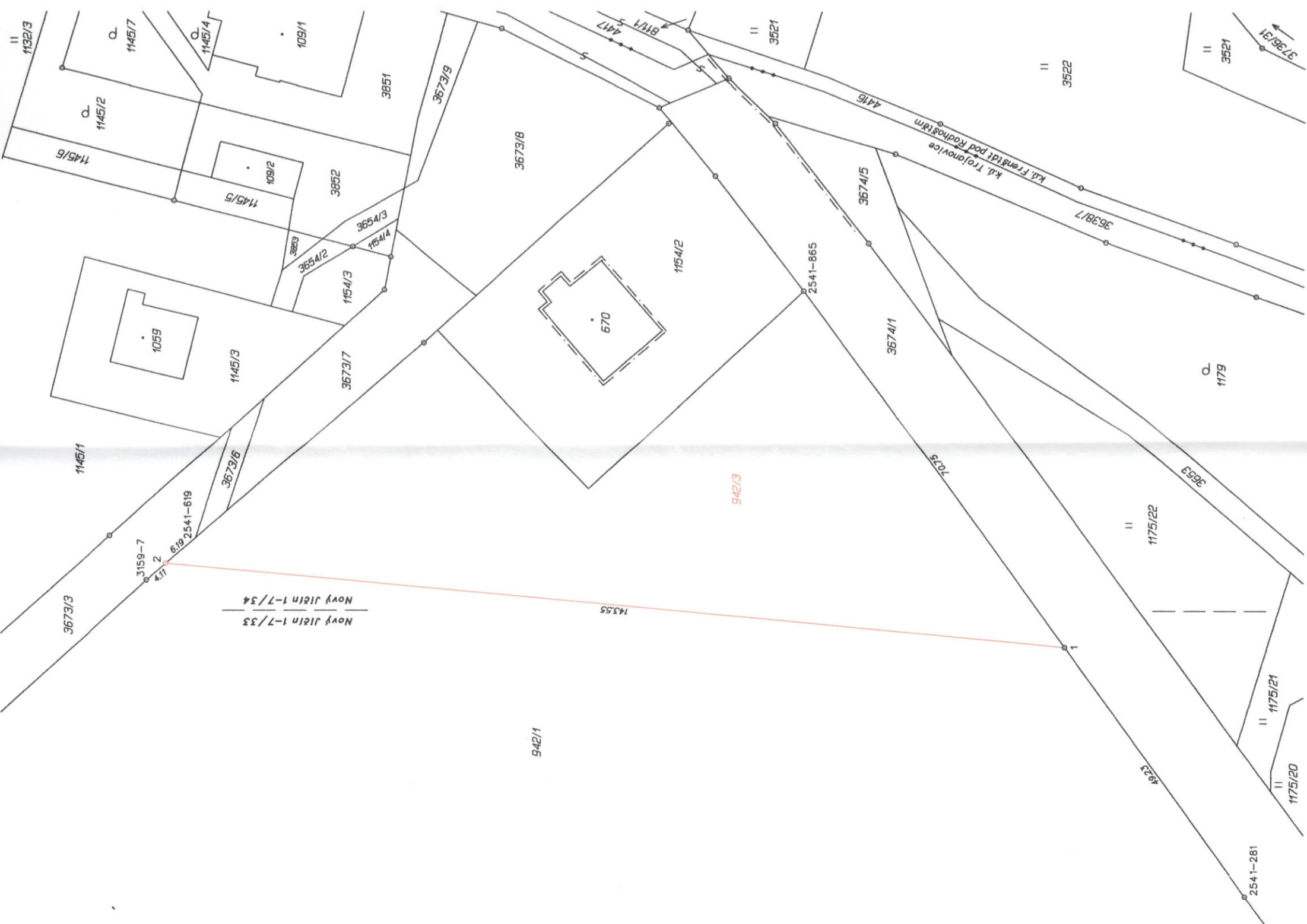

Zpřesnění geometrického a polohového určení pozemků podle §50 odst. 1 písm. a) katastrálního zákona navržené v tomto geometrickém plánu lze v katastru nemovitostí provést jen na základě souhlasného prohlášení.

GEOMETRICKÝ PLÁN

pro rozdělení pozemku, průběh vřtyčené hranice pozemků

Geometrický plán ověřil úředně oprávněný zeměměřický inženýr: Jméno, příjmení: Ing. Jiří Žváček, Ph.D.	Stájeopis ověřil úředně oprávněný zeměměřický inženýr: Jméno, příjmení: Ing. Jiří Žváček, Ph.D.
Číslo pozemky seznamu úředně oprávněných zeměměřických inženýrů: 2533/11	Číslo pozemky seznamu úředně oprávněných zeměměřických inženýrů: 2533/11
Dne: 12. května 2020	Dne: 18-05-2020
Číslo: 310/2020	Číslo: 339/2020
Náležitosti a přesnosti odpovídá právním předpisům.	Tento stejnopis odpovídá geometrickému plánu v elektronické podobě uloženému v dokumentaci katastrálního úřadu.
Výhotovitel: Ing. Jiří Žváček, Stará 101/21 602 00 Brno	Ověření stejnopisu geometrického plánu v listinné podobě.
Číslo plánu: 4105-109/2020	Katastrální úřad souhlasí s ovládnutím parcel.
Okres: Nový Jičín	
Obec: Trojanovice	
Kat. území: Trojanovice	
Mapový list: KMD (Nový Jičín 7-1/33, /34)	
Dosaďování vlastních hranic pozemků byla poskytnuta možnost seznámit se v terénu s průběhem navržených nových hranic, které byly označeny předepsaným způsobem: dle Seznamu souřadnic	
	KÚ pro Moravskoslezský kraj KP Nový Jičín Ing. František Vejda PGP-804/2020-804 2020.05.18 08:07:00 CEST

