VÝKAZ DOSAVADNÍHO A NOVÉHO STAVU ÚDAJŮ KATASTRU NEMOVITOSTÍ

Dosavadní stav					Nový stav												
Označení pozemku parc. číslem	Výměra parcely		Druh pozemku / Způsob využití		Označení pozemku parc. číslem	Výměra parcely		Druh pozemku / Způsob využití	Typ stavby / Způsob využití	Způs. určení výměr	Porovnání se stavem evidence právních vztahů: Díl přechází z pozemku označeného v katastru nemovitostí	dřívější poz. evidenci	Číslo listu vlastnictví	Výměra dílu		Označení dílu
	ha	m²				ha	m²							ha	m²	
1783/6		4 78	ostat. pl. / manipulační pl.		1783/6		3 93	ostat. pl. / manipulační pl.		0						
					1783/17		85	ostat. pl. / manipulační pl.		0	1783/6		13		85	
		4 78					4 78									

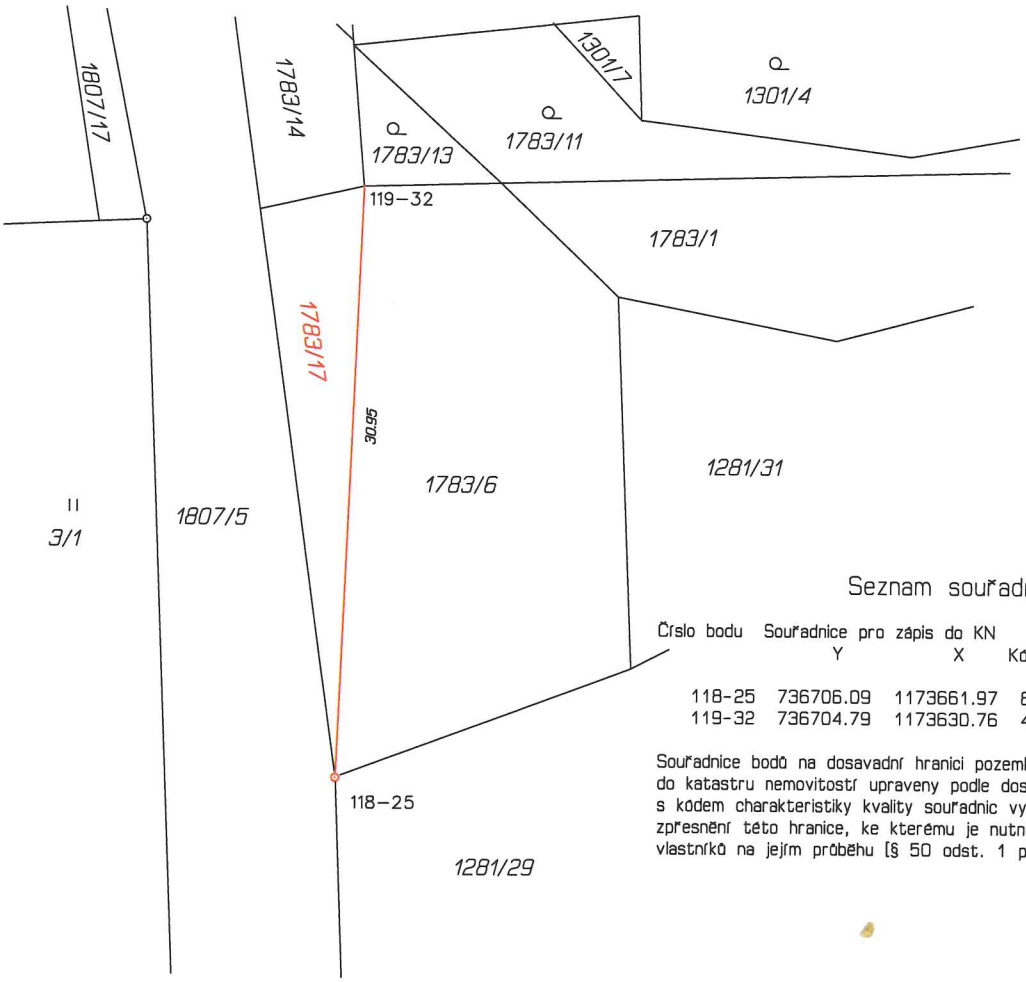

Seznam souřadnic (S-JTSK)

Číslo bodu	Souřadnice pro zápis do KN Y	X	Kód kv.	Souřadnice určené měřením Y	X	Poznámka
118-25	736706.09	1173661.97	8			plast. mezník
119-32	736704.79	1173630.76	4	736705.02	1173631.03	roh sloupku plotu

Souřadnice bodů na dosavadní hranici pozemku určené měřením v terénu budou pro zápis do katastru nemovitostí upraveny podle dosavadního určení hranice lomovými body s kódem charakteristiky kvality souřadnic vyšším než 3. Důvodem je nerealizované zpřesnění této hranice, ke kterému je nutné doložit listinu prokazující shodu vlastníků na jejím průběhu [§ 50 odst. 1 písm. a) katastrálního zákona].

GEOMETRICKÝ PLÁN pro

rozdělení pozemku

Geometrický plán ověřil autorizovaný zeměměřický inženýr:

Jméno, příjmení: Ing. Kateřina Dvořáková

Číslo položky rejstříku autorizovaných zeměměřických inženýrů: 2381

Dne: 9. dubna 2026 Číslo: 37/2026

Náležitostmi a přesností odpovídá právním předpisům.

Stejnopis ověřil autorizovaný zeměměřický inženýr:

Jméno, příjmení: Ing. Kateřina Dvořáková

Číslo položky rejstříku autorizovaných zeměměřických inženýrů: 2381

Dne: 22. dubna 2026 Číslo: K 56/2026

Tento stejnopis odpovídá geometrickému plánu v elektronické podobě uloženému v dokumentaci katastrálního úřadu.

Vyhotovitel: **Ing. Kateřina Dvořáková**
zeměměřič
Budějovická 140, 373 12 Borovany
608 819 989, geonica@seznam.cz
IČ 735 57 021

Číslo plánu: 333-22/2026

Okres: České Budějovice

Obec: Jílovice

Kat. území: Kojákovice

Mapový list: Třeboň 4-6/33, 4-6/34

Dosavadním vlastníkům pozemků byla poskytnuta možnost seznámit se v terénu s průběhem navrhovaných nových hranic, které byly označeny předepsaným způsobem:
viz seznam souřadnic

Katastrální úřad souhlasí s očíslováním parcel.

Ing. Martina Srubková
KÚ pro Jihočeský kraj
KP České Budějovice
PGP-807/2026-301
2026.04.22 08:08:34 +02'00'

Ověření stejnopisu geometrického plánu v listinné podobě.

Ing. Kateřina Dvořáková
Autorizovaný zeměměřický inženýr