

7LATN4 67

VÝKAZ DOSAVADNÍHO A NOVÉHO STAVU ÚDAJŮ KATASTRU NEMOVITOSTÍ														
Dosavadní stav					Nový stav									
Označení pozemku parc. číslem	Výměra parcely		Druh pozemku Způsob využití	Označení pozemku parc. číslem	Výměra parcely		Druh pozemku Způsob využití	Typ stavby Způsob využití	Zpús. určení výměr	Porovnání se stavem evidence právních vztahů				
	ha	m ²			ha	m ²				Díl přechází z pozemku označeného v katastru nemovitosti	dřívější poz. evidenci	Číslo listu vlastnictví	Výměra dílu	
st.119/2		53	zast. pl.	st.119/2	*1)	65	zast. pl.	š.e.44 rod.rekr	2	st.119/2	133		53	celá a
										472	3		20	
												*1)	73	
472	21	66	lesní poz	472/1		21 38	lesní poz		0	472	3		21 38	
				472/2		8	lesní poz		0	472	3		8	
	22	19				22 11								

*1) Rozdíl -8 m² vzniklý zaokrouhlením výměr (bod 14.7b přílohy katastrální vyhlášky) u dílů nové parcely č. st.119/2

Zpřesnění geometrického a polohového určení pozemků podle §50 odst.1 písm. a) katastrálního zákona navržené v tomto geometrickém plánu lze v katastru nemovitostí provést jen na základě souhlasného prohlášení.

GEOMETRICKÝ PLÁN pro rozdělení pozemku, změnu obvodu budovy, průběh vlastnické zpřesněné hranice pozemků	Geometrický plán ověřil úředně oprávněný zeměměřický inženýr:		Stejnopis ověřil úředně oprávněný zeměměřický inženýr:		
	Jméno, příjmení: Ing. Světlá Vojtišková		Jméno, příjmení: Ing. Světlá Vojtišková		
	Číslo položky seznamu úředně oprávněných zeměměřických inženýrů: 2162/2002		Číslo položky seznamu úředně oprávněných zeměměřických inženýrů: 2162/2002		
	Dne: 26. května 2022 Číslo: 33/2022		Dne: 31. 5. 2022 Číslo: 26/2022		
Náležitosti a přesnosti odpovídá právním předpisům.		Tento stejnopis odpovídá geometrickému plánu v elektronické podobě uloženému v dokumentaci katastrálního úřadu.			
Vyhotovitel: Geodetické práce Chomutov Petr Latinák Safarikova 2836 430 03 Chomutov		Katastrální úřad souhlasí s očišlováním parcel.		Ověření stejnopisu geometrického plánu v listinné podobě.	
Číslo plánu: 379-108/2022 Okres: Chomutov Obec: Křimov Kat. území: Křimov Mapový list: Chomutov 7-4/22		Martina Iblová KÚ pro Ústecký kraj, KP Chomutov PGP 776/2022-503 2022.05.31 10:00:53 +02'00'			
Dosavadním vlastnickým pozemkům byla poskytnuta možnost seznámit se v terénu s průběhem navrhovaných nových hranic, které byly označeny předepsaným způsobem: kolík, roh budovy					

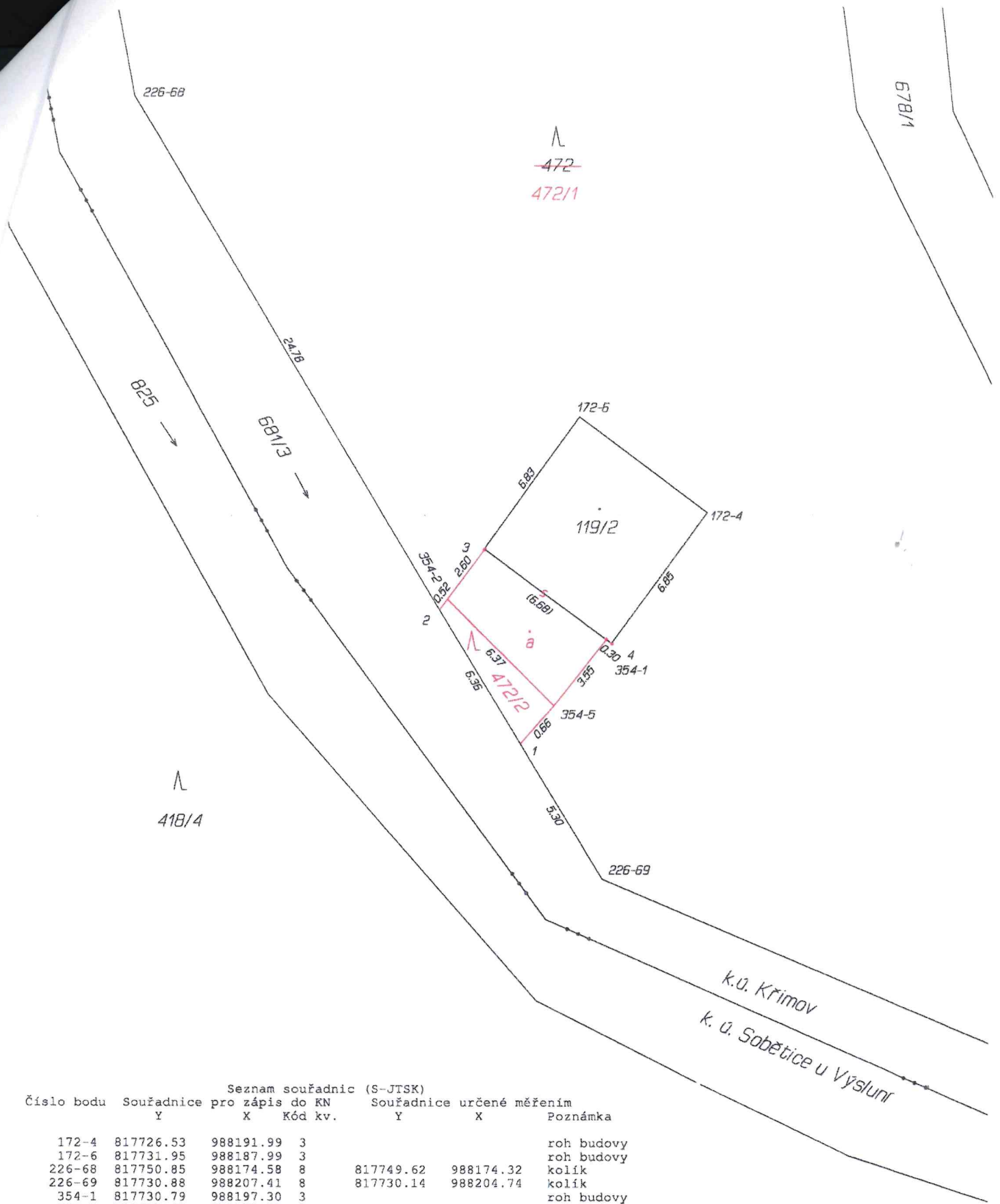

Seznam souřadnic (S-JTSK)

Číslo bodu	Souřadnice pro zápis do KN			Souřadnice určené měřením		Poznámka
	Y	X	Kód kv.	Y	X	
172-4	817726.53	988191.99	3			roh budovy
172-6	817731.95	988187.99	3			roh budovy
226-68	817750.85	988174.58	8	817749.62	988174.32	kolík
226-69	817730.88	988207.41	8	817730.14	988204.74	kolík
354-1	817730.79	988197.30	3			roh budovy
354-2	817737.47	988195.61	3			roh budovy
354-5	817732.96	988200.10	3			roh budovy
1	817734.36	988201.69	8	817733.36	988200.59	kolík
2	817737.79	988196.05	8			kolík
3	817735.92	988193.51	3			roh budovy
4	817730.55	988197.48	3			roh budovy

Souřadnice bodů na dosavadní hranici pozemku určené měřením v terénu budou pro zápis do katastru nemovitostí upraveny podle dosavadního určení hranice lomovými body s kódem charakteristiky kvality souřadnic vyšším než 3. Důvodem je nerealizované zpřesnění této hranice, ke kterému je nutné doložit listinu prokazující shodu vlastníků na jejím průběhu (§ 50 odst. 1 písm. a) katastrálního zákona].