

VÝKAZ DOSAVADNÍHO A NOVÉHO STAVU ÚDAJŮ KATASTRU NEMOVITOSTÍ

Dosavadní stav				Nový stav													
Označení pozemku parc. číslem	Výměra parcely		Druh pozemku	Označení pozemku parc. číslem	Výměra parcely		Druh pozemku	Typ stavby	Způsob využití	Způsob určení výměr	Porovnání se stavem evidence právních vztahů						
	ha	m ²	Způsob využití		ha	m ²	Způsob využití	Způsob využití	Díl přechází z pozemku označeného v katastru nemovitostí		dřívější poz. evidenci	Číslo listu vlastnictví	Výměra dílu		Označení dílu		
													ha	m ²			
267/3	2	74	<i>ostat.pl. neplodná půda</i>	267/3	2	74	<i>ostat.pl. neplodná půda</i>				0			10001			
267/11	7	65	<i>orná půda</i>	267/11	7	65	<i>orná půda</i>				0			10001			
825/3	21	85	<i>orná půda</i>	825/3	20	64	<i>orná půda</i>				0						
				825/5	1	21	<i>orná půda</i>				0	825/3		242	1	21	
	32	24			32	24											

Výkaz údajů o bonitovaných půdně ekologických jednotkách (BPEJ) k parcelám nového stavu

Parcelní číslo podle katastru nemovitostí		Kód BPEJ	Výměra		BPEJ na dílu parcely	Parcelní číslo podle katastru nemovitostí		Kód BPEJ	Výměra		BPEJ na dílu parcely
zjednodušené evidence			ha	m ²		ha	m ²				
267/11		76811	7	65							
825/3		76811	20	64							
825/5		76811	1	21							

Seznam souřadnic (S-JTSK)

Č. bodu	Souřadnice pro zápis do KN			Souřadnice určené měřením		
	Y	X	kód kv.	Y	X	Poznámka
1	786904.35	1096060.21	3			mezník
2	786905.65	1096065.86	3			mezník

Zpřesnění geometrického a polohového určení pozemků podle § 50 odst. 1 písm. a) katastrálního zákona navržené v tomto geometrickém plánu lze v katastru nemovitostí provést jen na základě souhlasného prohlášení.

GEOMETRICKÝ PLÁN pro průběh vlastnických zpřesněných hranic pozemků rozdělení pozemku	Geometrický plán ověřil autorizovaný zeměměřický inženýr:	
	Jméno, příjmení: <i>Ing. Rudolf Smíšek</i>	Jméno, příjmení:
	Číslo položky rejstříku autorizovaných zeměměřických inženýrů: <i>1469/1996</i>	Číslo položky rejstříku autorizovaných zeměměřických inženýrů:
	Dne: <i>13. 2. 2025</i> Číslo: <i>66/2025</i>	Dne: Číslo:
Náležitosti a přesnost odpovídá právním předpisům.	Tento stejnopis odpovídá geometrickému plánu v elektronické podobě uloženému v dokumentaci katastrálního úřadu.	
Vyhotovitel: <i>Ing. Rudolf Smíšek Březohorská 253 26101 Příbram 7</i>	Katastrální úřad souhlasí s očíslováním parcel.	
Číslo plánu: <i>233-26/2025</i>	Ověření stejnopisu geometrického plánu v listinné podobě.	
Okres: <i>Příbram</i>		
Obec: <i>Hlubyně</i>		
Kat. území: <i>Hlubyně</i>		
Mapový list: <i>Příbram 4-8/11</i>		
Dosavadním vlastníkům pozemků byla poskytnuta možnost seznámit se v terénu s průběhem navrhovaných nových hranic, které byly označeny předepsaným způsobem: <i>mezníky</i>		

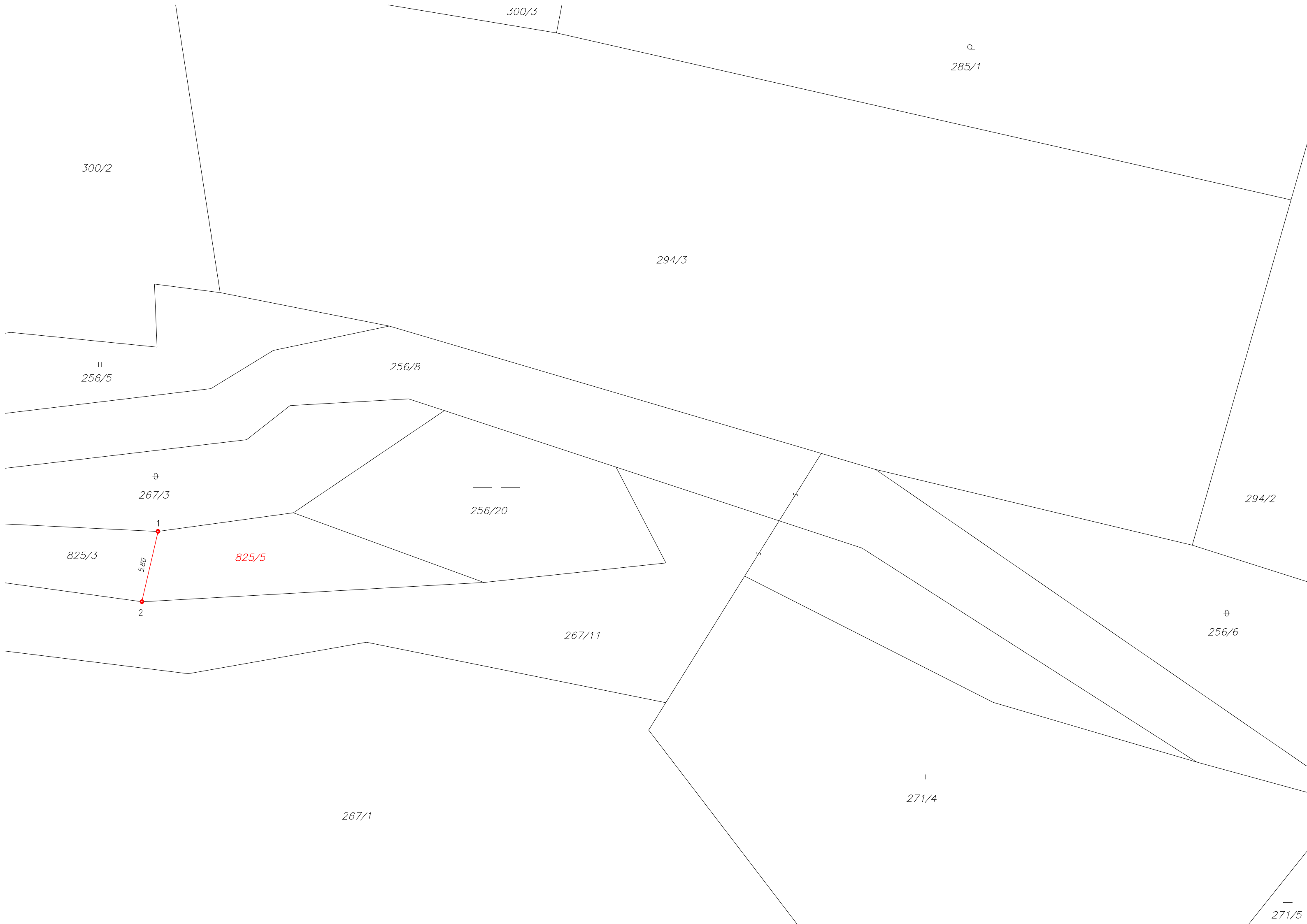

300/3

⊙
285/1

300/2

294/3

II
256/5

256/8

ϕ
267/3

256/20

294/2

825/3

825/5

1
5.80
2

⊕
256/6

267/11

267/1

II
271/4

—
271/5