

VÝKAZ DOSAVADNÍHO A NOVÉHO STAVU ÚDAJŮ KATASTRU NEMOVITOSTÍ

| Dosavadní stav | | | Nový stav | | | | | | | | | | | | |
|---------------------------------|----------------|----------------|--------------|---------------------------------|----------------|----|--------------|------------|----------------|-----------------|--|----------------|-----------------|--|--|
| Označení pozemku parcel. číslem | Výměra parcely | | Druh pozemku | Označení pozemku parcel. číslem | Výměra parcely | | Druh pozemku | Typ stavby | Způsob využití | Zp. urč. výměry | Porovnání se stavem evidence právních vztahů | | | | |
| | ha | m ² | | | Způsob využití | ha | | | | | m ² | Způsob využití | Zp. urč. výměry | Díl přechází z pozemku označeného v katastru nemovitostí | |
| 740/36 | 71 | | zahrada | 740/36 | 26 | | zahrada | | | 0 | 740/36 | | 8 | 26 | |
| | | | | 740/42 | 45 | | zahrada | | | 0 | 740/36 | | 8 | 45 | |
| 740/6 740/7 | 71 | | | | 71 | | | | | | 740/6 740/7 | | 8 8 | | |
| <u>Věcné břemeno A</u> | | | | | | | | | | | | | | | |
| | | | | | | | | | | | | | | | |
| 740/2 740/17 | | | | | | | | | | | 740/2 740/17 | | 8 86 | | |

Druh věcného břemene: dle právních listin

Oprávněný: dle právních listin

Druh věcného břemene: dle právních listin

Oprávněný: dle právních listin

Výkaz údajů o bonitovaných půdně ekologických jednotkách (BPEJ) k parcelám nového stavu

| Parcelní číslo podle | | Kód BPEJ | Výměra | | BPEJ na dílu parcely | Parcelní číslo podle | | Kód BPEJ | Výměra | | BPEJ na dílu parcely |
|----------------------|-----------------------|----------|--------|----------------|----------------------|----------------------|-----------------------|----------|--------|----------------|----------------------|
| katastru nemovitostí | zjednodušené evidence | | ha | m ² | | katastru nemovitostí | zjednodušené evidence | | ha | m ² | |
| 740/36 | | 56701 | 26 | | | | | | | | |
| 740/42 | | 56701 | 45 | | | | | | | | |

| GEOMETRICKÝ PLÁN pro rozdělení pozemku a věcné břemena | Geometrický plán ověřil autorizovaný zeměměřický inženýr: | | Stejnopis ověřil autorizovaný zeměměřický inženýr: | |
|--|--|------------------|---|------------------|
| | | Jméno, příjmení: | Ing. Martin Klainer | Jméno, příjmení: |
| | Číslo položky rejstříku autorizovaných zeměměřických inženýrů: | 2633 | Číslo položky rejstříku autorizovaných zeměměřických inženýrů: | |
| | Dne: 30.7.2024 | Číslo: -/2024 | | |
| | Náležitosti a přesnosti odpovídá právním předpisům | | Tento stejnopis odpovídá geometrickému plánu v elektronické podobě uloženému v dokumentaci katastrálního úřadu. | |
| Vyhotovil: Ing. Denisa Haničáková Malá Skála 222 468 22 Malá Skála IČ: 74972634 tel.: 732 284 086 | Katastrální úřad souhlasí s očíslováním parcel. | | Ověření stejnopisu geometrického plánu v listinné podobě. | |
| Číslo plánu: 363-52/2024 | návrh GP | | | |
| Okres: Mladá Boleslav | | | | |
| Obec: Ujkovice | | | | |
| Kat. území: Ujkovice | | | | |
| Mapový list: Liberec 4-8/42 | | | | |
| <small>Dosavadním vlastníkům pozemků byla poskytnuta možnost seznámit se v terénu s průběhem navrhovaných nových hranic, které byly označeny předepsaným způsobem: kolíky, hrana mostu</small> | | | | |

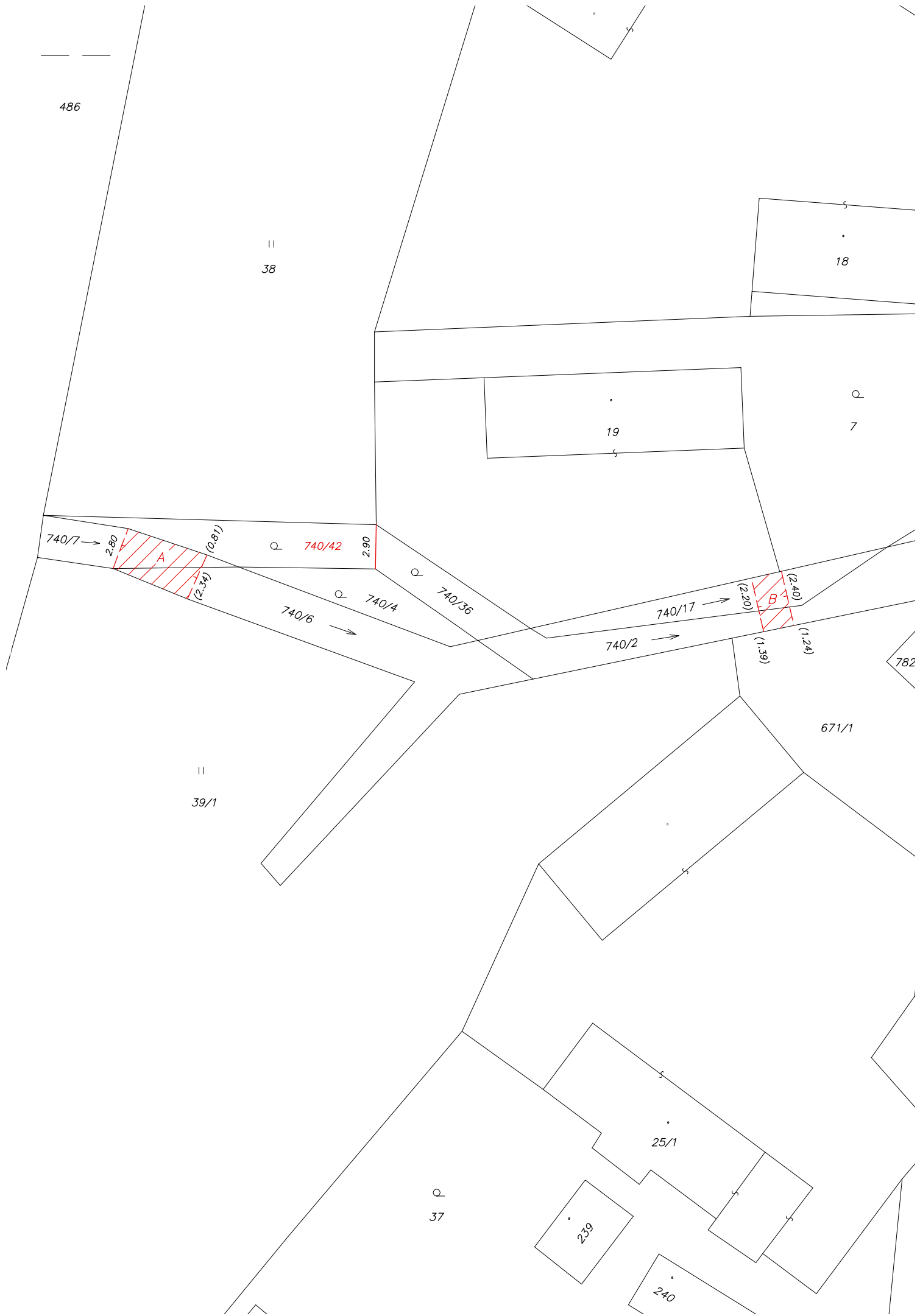

486

II
38

18

19

Q
7

740/7 →

2.80

(0,81)

Q 740/42

2.90

Q 740/4

Q 740/36

740/17 →

(2,20)

(2,40)

(1,39)

(1,24)

740/6 →

740/2 →

782

II
39/1

671/1

25/1

Q
37

239

240