

VÝKAZ DOSAVADNÍHO A NOVÉHO STAVU ÚDAJŮ KATASTRU NEMOVITOSTÍ

Dosavadní stav				Nový stav															
načtení zemku parc. číslem	Výměra parcely		Druh pozemku	Označení pozemku parc. číslem	Výměra parcely		Druh pozemku	Typ stavby	Způsob určení výměr	Porovnání se stavem evidence právních vztahů									
	ha	m ²	Způsob využití		ha	m ²	Způsob využití	Způsob využití		Díl přechází z pozemku označeného v katastru nemovitostí	dřívejší poz. evidenci	Číslo listu vlastnictví	Výměra dílu		Označení dílu				
											ha	m ²							
399/1	1	45	34	ostat.pl. manipulační pl.	399/1	1	44	02	ostat.pl. manipulační pl.	2	399/1		2077	1	44	02			
					399/9		79	ostat.pl. manipulační pl.	2	399/1		2077		79					
					399/10		29	ostat.pl. manipulační pl.	2	399/1		2077		29					
					399/11		6	ostat.pl. manipulační pl.	2	399/1		2077		6					
					st. 1351		11	zast. pl.	bez čp/če garáž	2	399/1		2077		11				
					st. 1354		7	zast. pl.	bez čp/če jiná st.	2	399/1		2077		7				
					399/4	34	78	ostat.pl. manipulační pl.	399/4	29	34	ostat.pl. manipulační pl.	0	399/4		2087	29	34	
					st. 1347				1	30	zast. pl.	bez čp/če jiná st.	2	399/4		2087	1	30	
					st. 1348					89	zast. pl.	bez čp/če jiná st.	2	399/4		2087		89	
					st. 1349				1	40	zast. pl.	bez čp/če jiná st.	2	399/4		2087	1	40	
st. 1350	1	28	zast. pl.	bez čp/če garáž	2				399/4		2087	1	28						
st. 1352		21	zast. pl.	bez čp/če jiná st.	2				399/4		2087		21						
st. 1353		36	zast. pl.	bez čp/če jiná st.	2				399/4		2087		36						
	1	80	12		1	80	12												

GEOMETRICKÝ PLÁN pro vyznačení nebo změnu obvodu budovy, která je hlavní stavbou na pozemku ... rozdělení pozemku	Geometrický plán ověřil úředně oprávněný zeměměřický inženýr:	Slepnotpis ověřil úředně oprávněný zeměměřický inženýr:
	Jméno, příjmení: <i>ing. Pavel Hajný</i>	Jméno, příjmení: Ing. Pavel Hajný
	Číslo položky seznamu úředně oprávněných zeměměřických inženýrů: <i>66/95</i>	Číslo položky seznamu úředně oprávněných zeměměřických inženýrů: 66/95
	Dne: 4.12.2023 Číslo: 400/2023	Dne: 7.12.2023 Číslo: 200/2023
	Náležitostmi a přesností odpovídá právním předpisům.	Tento slepnotpis odpovídá geometrickému plánu v elektronické podobě uloženému v dokumentaci katastrálního úřadu.
Vyhovitel: <i>Libor Polfka Lesní 1003 271 01 Nové Strašecí tel. 737 83 55 63</i>	Katastrální úřad souhlasí s očíslováním parcel.	Ověřené slepnotpisu geometrického plánu v listinné podobě.
Číslo plánu: <i>1338-255/2023</i>	Ing. Michal Kulhánec KU pro Středočeský kraj KP Kladno PGP-1789/2023-203 2023.12.06 08:47:05 +01'00'	
Okres: <i>Kladno</i>		
Obec: <i>Kladno</i>		
Kat. území: <i>Hnidousy</i>		
Mapový list: <i>Kladno 5-5/21</i>		
Dosavadním vlastníkům pozemků bylo poskytnuta možnost seznámit se v terénu s průběhem navrhovaných nových hranic, které byly označeny předepsaným způsobem: zdmi, dočasně fixy na budovách – ohroženo stav. činností		

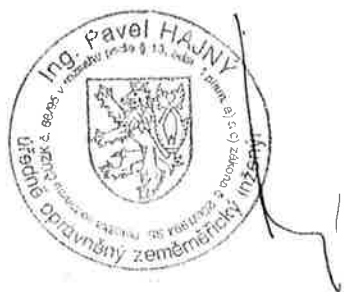
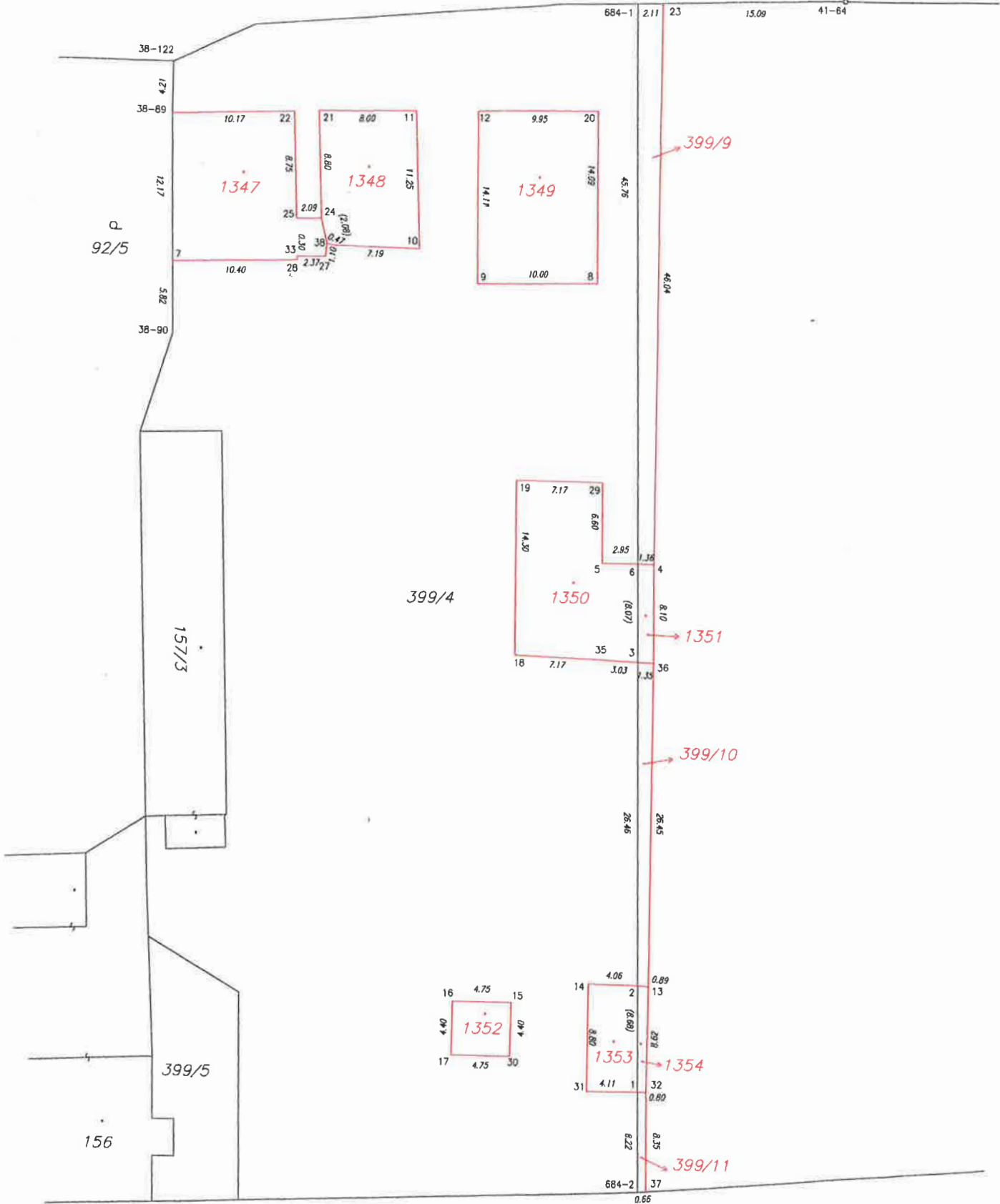

157/27

399/3

399/8