

| VÝKAZ DOSAVADNÍHO A NOVÉHO STAVU ÚDAJŮ KATASTRU NEMOVITOSTÍ | | | | | | | | | | | | | | |
|---|----------------|----------------|--------------------------------|-------------------------------|----------------|----------------|--------------------------------|------------------------------|-----------------------|--|------------------------|-------------------------|-------------|--|
| Dosavadní stav | | | | Nový stav | | | | | | | | | | |
| Označení pozemku parc. číslem | Výměra parcely | | Druh pozemku Způsob využití | Označení pozemku parc. číslem | Výměra parcely | | Druh pozemku Způsob využití | Typ stavby Způsob využití | Zpús. určení výměr | Porovnání se stavem evidence právních vztahů | | | | |
| | ha | m ² | | | ha | m ² | | | | Díl přechází z pozemku označeného v katastru nemovitosti | dřívější poz. evidenci | Číslo listu vlastnictví | Výměra dílu | |
| | | | | | | | | | | | ha | m ² | | |
| 298/3 | 43 | 74 | ostat. pl. ostat.komunikace | 298/3 | 29 | 13 | ostat. pl. ostat.komunikace | | 0 | 298/3 | 1246 | 29 | 13 | |
| | | | | 298/5 | 14 | 61 | ostat. pl. ostat.komunikace | | 0 | 298/3 | 1246 | 14 | 61 | |
| | 43 | 74 | | | 43 | 74 | | | | | | | | |

| GEOMETRICKÝ PLÁN pro rozdělení pozemku | Geometrický plán ověřil úředně oprávněný zeměměřický inženýr: | | Stejnopis ověřil úředně oprávněný zeměměřický inženýr: | |
|--|--|---|---|--------------------|
| | Jméno, příjmení: | Ing. Jana Filipová | Jméno, příjmení: | Ing. JANA Filipová |
| | Číslo položky seznamu úředně oprávněných zeměměřických inženýrů: | 2266/05 | Číslo položky seznamu úředně oprávněných zeměměřických inženýrů: | 2266/05 |
| | Dne: 28.11.2023 | Číslo: 1356/2023 | Dne: 4. 12. 2023 | Číslo: 180/2023 |
| Nálezitostmi a přesností odpovídá právním předpisům. | | Tento stejnopis odpovídá geometrickému plánu v elektronické podobě uloženému v dokumentaci katastrálního úřadu. | | |
| Vyhotovitel: Geodetická kancelář Havrda, s.r.o. Vlčice 116, 541 01 Trutnov tel. 777290390 | Katastrální úřad souhlasí s očíslováním parcel. | | Ověření stejnopisu geometrického plánu v listinné podobě. | |
| Číslo plánu: 301-194/2023 Okres: Trutnov Obec: Žacléř Kat. území: Prkenný Důl Mapový list: Žacléř 2-7/42 | Monika Pešková KÚ pro Královéhradecký kraj KP: Trutnov PGP-2022/2023-610 2023.12.04 10:10:32 +01'00' | |  | |
| Dosavadním vlastníkům pozemků byla poskytnuta možnost seznámit se v terénu s průběhem navrhovaných nových hranic, které byly označeny předepsaným způsobem: viz seznam souřadnic | | | | |

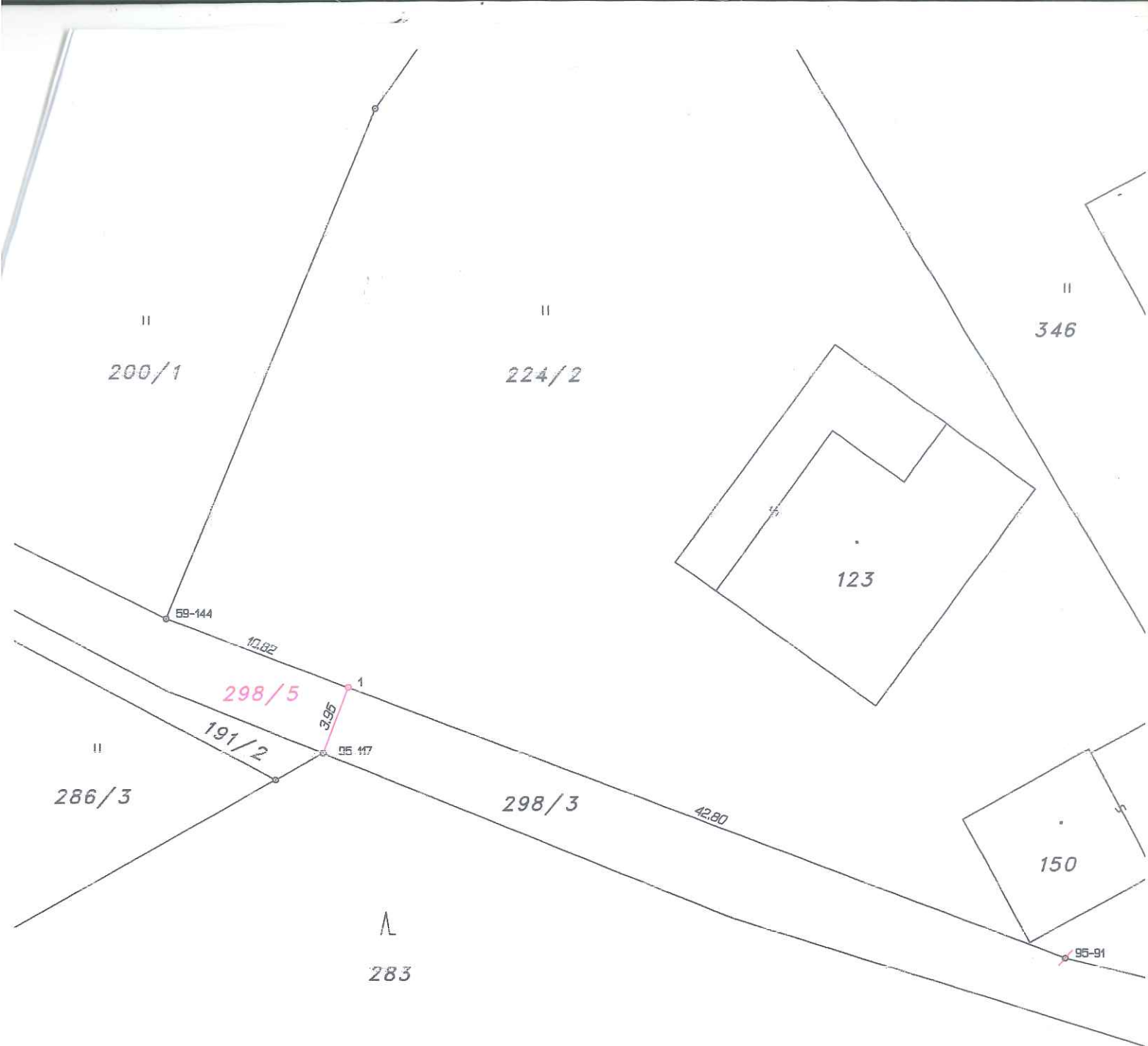

Seznam souřadnic (S-JTSK)

| Číslo bodu | Souřadnice pro zápis do KN | | Kód kv. | Poznámka |
|------------|----------------------------|-----------|---------|----------------|
| | Y | X | | |
| 59-144 | 630151.99 | 995201.10 | 3 | pův.plast.mez. |
| 95-91 | 630101.92 | 995219.99 | 8 | zn.obr. |
| 95-117 | 630143.27 | 995208.59 | 8 | plast.mez. |
| 1 | 630141.88 | 995204.91 | 8 | plast.mez. |