

VÝKAZ DOSAVADNÍHO A NOVÉHO STAVU ÚDAJŮ KATASTRU NEMOVITOSTÍ

Dosavadní stav				Nový stav													
Označení pozemku parc. číslem	Výměra parcely		Druh pozemku Způsob využití	Označení pozemku parc. číslem	Výměra parcely		Druh pozemku Způsob využití	Typ stavby	Zpús. určení výměr	Porovnání se stavem evidence právních vztahů							
	ha	m <sup>2</sup>			ha	m <sup>2</sup>				Díl přechází z pozemku označeného v katastru nemovitostí	dřívější poz. evidenci	Číslo listu vlastnictví	Výměra dílu		Označení dílu		
		ha	m <sup>2</sup>			ha	m <sup>2</sup>			ha	m <sup>2</sup>						
4463/1	11	87	45	4463/1 st.1142	11	66	38	vodní pl. rybník		2							
							47	87	zast. pl.		2	4463/1	1618	21	07	d	
											2	4464	1618	26	80	e	
														47	87		
4464		35	25	4464		8	45	ostat. pl. neplodná půda		2							
4472	2	76	27	4472/3 st.1143	2	64	41	lesní poz		2		4472	14	2	64	41	
							9	46	zast. pl.		2	4472	14		4	46	
												4487/1	14		3	40	
												4609/2	14		1	60	
															9	46	
				4472/4		7	40	vodní pl. rybník		2	4472	14			7	40	
4487/1	50	34	87	4487/1	50	31	47	lesní poz		0							
4609/2		22	34	4609/2		20	74	ostat. pl. ostat.komunikace		2							
	65	56	18		65	56	18										

<b>GEOMETRICKÝ PLÁN pro</b> rozdělení pozemku, vyznačení vodního díla v katastru	Geometrický plán ověřil úředně oprávněný zeměměřický inženýr:	Stejnopis ověřil úředně oprávněný zeměměřický inženýr:
	Jméno, příjmení: <b>Ing. Kateřina Dvořáková</b>	Jméno, příjmení: <b>Ing. Kateřina Dvořáková</b>
	Číslo položky seznamu úředně oprávněných zeměměřických inženýrů: <b>2381 / 2008</b>	Číslo položky seznamu úředně oprávněných zeměměřických inženýrů: <b>2381 / 2008</b>
	Dne: <b>8. listopadu 2022</b> Číslo: <b>282 / 2022</b>	Dne: <b>23. listopadu 2022</b> Číslo: <b>K208 / 2022</b>
Náležitosti a přesnosti odpovídá právním předpisům.	Katastrální úřad souhlasí s očišlováním parcel.	Tento stejnopis odpovídá geometrickému plánu v elektronické podobě uloženému v dokumentaci katastrálního úřadu.
Vyhotovitel: <b>Ing. Kateřina Dvořáková</b> zeměměřič Budějovická 140, 373 12 Borovany 608 819 989, geodca@seznam.cz IČ 735 57 021	Ing. Drahomíra Vondrášková KÚ pro Jihočeský kraj KP České Budějovice PGP-2791/2022-301 2022.11.22 09:39:59 +01'00'	Ověření stejnopisu geometrického plánu v listinné podobě.
Číslo plánu: <b>1807 - 181 / 2022</b>		
Okres: <b>České Budějovice</b>		
Obec: <b>Ledenice</b>		
Kat. území: <b>Ledenice</b>		
Mapový list: <b>Třeboň 7-5/43, 7-5/44</b>		
Dosavadním vlastníkům pozemků byla poskytnuta možnost seznámit se v terénu s průběhem navrhovaných nových hranic, které byly označeny předepsaným způsobem: <b>viz seznam souřadnic</b>		

Seznam souřadnic (S-JTSK)

Číslo bodu	Souřadnice pro zápis do KN		Kód kv.	Poznámka
	Y	X		
209-33	743104.43	1171896.71	4	geohřeb
209-35	743186.10	1171757.85	4	kolík
209-36	743229.59	1171768.22	4	barva
209-39	743304.71	1171793.09	4	plast. mezník
210-122	743109.49	1171907.94	4	plast. mezník
848-10	743204.91	1171721.38	3	plast. mezník
1	743195.94	1171760.20	4	kolík *
2	743287.42	1171792.10	3	kolík *
3	743269.07	1171785.28	3	kolík *
4	743246.00	1171772.67	3	kolík *
5	743236.82	1171764.86	3	kolík *
6	743229.40	1171763.74	3	kolík *
7	743219.27	1171755.26	3	roh betonu
8	743215.06	1171736.69	3	roh betonu
9	743201.36	1171754.38	3	roh betonu
10	743184.62	1171772.38	3	barva *
11	743147.80	1171841.48	3	roh stavby
12	743146.11	1171845.16	3	roh stavby
13	743126.67	1171890.29	3	kolík *
14	743101.27	1171891.25	3	plast. mezník
16	743116.66	1171849.01	3	plast. mezník
17	743122.43	1171824.11	3	plast. mezník
18	743133.06	1171798.12	3	plast. mezník
19	743215.30	1171737.75	3	kolík (nevlastnická hranice)
20	743213.24	1171733.94	3	kolík (nevlastnická hranice)

\* - dle § 91 odst. 2 KatVyhl

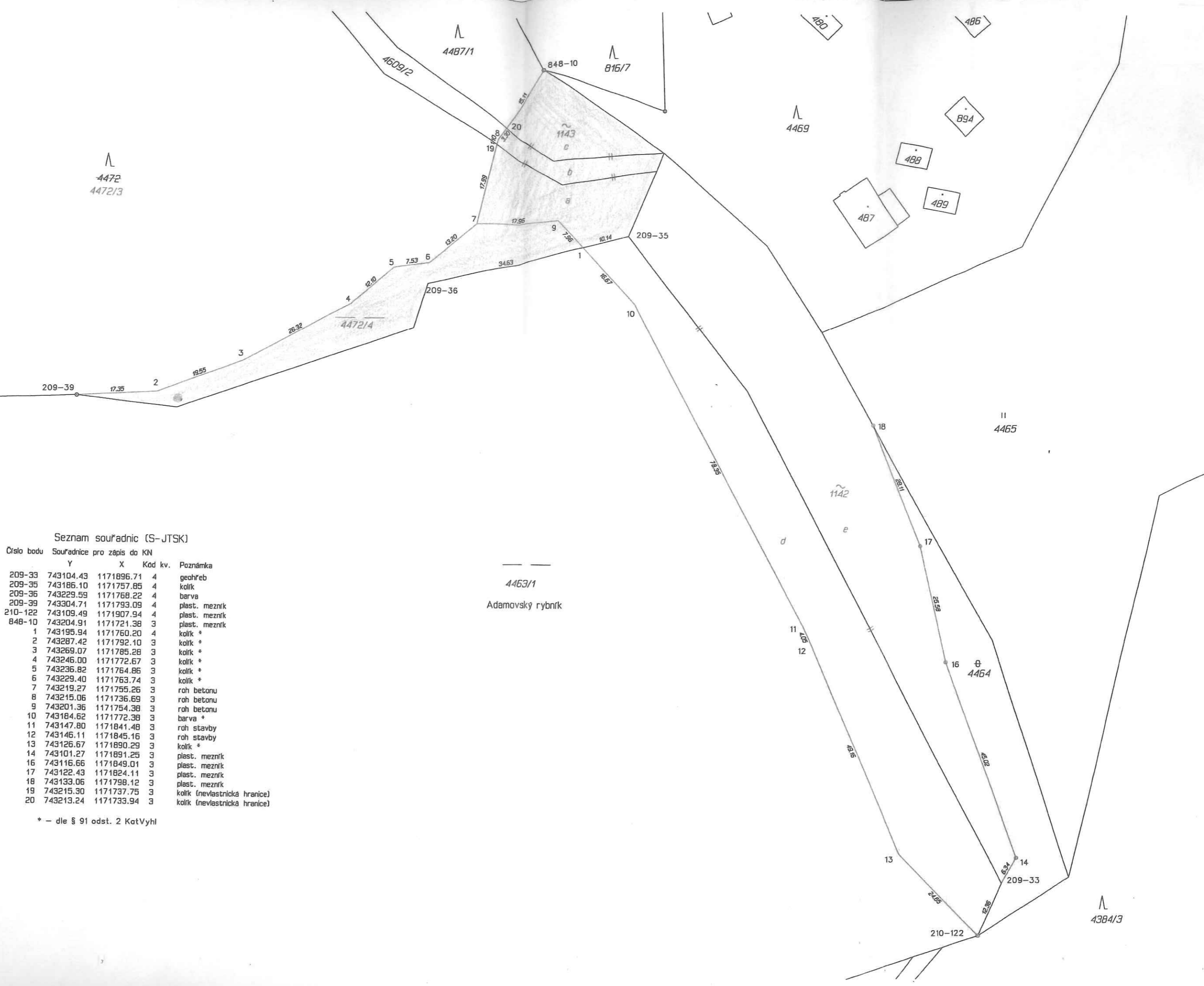

4463/1  
Adamovský rybník